

Año 2 / No. 2  
marzo – abril  
2007

red  
notiCISP

## Reunión del Grupo Internacional de Estudio del Helicobacter Pylori



Algunos miembros del Grupo Internacional de Estudio del Helicobacter Pylori

Fotografía cortesía de la Dra. Lourdes Flores Luna

El 6 de marzo, el CISP convocó a un evento en el hotel Holiday Inn de la ciudad de Cuernavaca, donde se reunieron renombrados expertos en el estudio del helicobacter pylori, provenientes de Francia, Costa Rica, Paraguay, Colombia, Estados Unidos y México.

Durante la reunión se compartieron resultados de estudios sobre factores de riesgo y métodos de diagnóstico y se consolidó la red de colaboración internacional que forman los miembros de este grupo.

## Graduación



**Betania Allen**, de la Dirección de Salud Reproductiva del CISP, obtuvo el grado de Doctor en Ciencias Antropológicas por la Universidad Autónoma Metropolitana - Iztapalapa.

La Dra. Allen recibió la medalla al mérito académico que otorga la UAM por mantener un promedio de 10 durante la maestría y el doctorado.

## Nombramiento

*Me complace informarles que la Dra. María de Lourdes Campero ha sido designada como directora interina del área de salud reproductiva, a partir del 16 de abril del presente año.*



*Felicitamos a la Dra. Campero y no dudamos de que su gestión será un éxito.*

*Dr. Eduardo Lazcano-Ponce*

**iFelicidades!**



## Financiamiento



La **Bloomberg Global Initiative to Reduce Tobacco Use** otorgó un financiamiento a la **Mtra. Edna Arillo Santillán**, del Depto. de Investigación sobre Tabaquismo, para el proyecto: *Material development and capacity building for tobacco policy media advocacy in Mexico.*

La Mtra. Arillo desarrollará el proyecto en colaboración con el **Dr. James F. Thrasher**, profesor de la Escuela de Salud Pública de la Universidad de Carolina del Sur e investigador visitante del CISP.



## Docencia:

### Coordinación del CISP

Nuestro centro ha sido elegido para coordinar la Especialidad en Medicina Preventiva y Salud Pública, a través del **Dr. Aurelio Cruz**, Subdirector Académico del CISP.

En próximas fechas se dará a conocer el nombre del Coordinador Adjunto.

Asimismo, el CISP será sede de la coordinación de la Maestría en Salud Pública, a cargo del Dr. Rodolfo Méndez, quien rendirá cuentas de su desarrollo a la Dirección Adjunta del Centro.



### Colaboración CISP - UT



El **Mtro. Tonatiah Barrientos**, del Departamento de Investigación en Tabaquismo del CISP, se encuentra terminando un Doctorado en Epidemiología Ocupacional en el Southwest Center for Occupational and

Environmental Health, de la Escuela de Salud Pública de la Universidad de Texas-Houston (UT). Su tesis *"Exposición a humo de tabaco ambiental, salud y productividad en trabajadores de bares y restaurantes de México"* es un proyecto de colaboración entre el CISP y la UT que tiene como objetivo determinar los niveles de exposición a este contaminante en bares y restaurantes, vinculándolo con el ausentismo por enfermedad y los efectos sobre la función respiratoria y cardiovascular de los trabajadores.



Año 2 / No. 2  
marzo – abril  
2007

red  
notiCISP

12<sup>o</sup> Programa de Actualización  
en Salud Pública y Epidemiología Julio - Agosto 2007

Este año, uno de los objetivos del Programa de Actualización en Salud Pública y Epidemiología es el autofinanciamiento. Sin embargo, la Coordinación del Programa se está esforzando para poder otorgar 80% de descuento al personal académico del INSP.  
Las cuotas de inscripción serán las siguientes:

Curso de 40 hrs.: Normal \$6,300 – Personal INSP \$ 1,400

Curso de 30 y 35 hrs.: Normal \$5,100 y \$5,900 – Personal INSP \$1,200

Curso de 20 y 25 hrs.: Normal \$4,600 y \$4,800 – Personal INSP \$1,000

Inscríbete directamente en la Coordinación del Programa, ubicada en el sub-sótano, a un lado de la caja.

Más información: [www.insp.mx/verano/inf/](http://www.insp.mx/verano/inf/)

## Evento



Academia Nacional de Medicina  
30 de mayo de 2007

### La nueva estrategia de prevención y control del tabaquismo en México

Coordinador: Dr. José Angel Córdova Villalobos. Secretario de Salud

19.00-19.10

Comportamiento de la epidemia de tabaquismo en México  
Dr. Mauricio Hernández Ávila. Subsecretario de Prevención y control de enfermedades.

19.10-19.20

Cuantificación de exposición de humo de tabaco ambiental. El caso de México.  
Dr. Eduardo Lazcano-Ponce. Instituto Nacional de Salud Pública

19.20-19.30

Monitoreo del convenio marco contra el tabaquismo en el mundo.  
Dr. Armando Peruga. Organización Mundial de la Salud

19.30-19.40

Avances en el tratamiento de la adicción a la nicotina.  
Dr. Fernando Cano Valle. Instituto Nacional de Enfermedades Respiratorias

19.40 – 20.00

Estrategias legislativas para el combate al tabaquismo.  
Dr. Ector Ramírez-Barba. Presidente de la Comisión de Salud de la Cámara de Diputados

20.00- 20.10

La nueva estrategia de prevención y control del tabaquismo en México.  
Dr. Carlos Rodríguez-Aienio. Comisionado del CONADIC



Año 2 / No. 2  
marzo – abril  
2007

red  
notiCISP

## Publicaciones



**Autores:** Leticia Hernández-Cadena, Albino Barraza-Villarreal, Matiana Ramírez-Aguilar, Hortencia Moreno-Macías, Paul Miller, Luz Aurora Carbajal-Arroyo e Isabelle Romieu

**Título:** *Morbilidad infantil por causas respiratorias y su relación con la contaminación atmosférica en Ciudad Juárez, Chihuahua, México*

**Publicado en:** SALUD PUBLICA MEX. 2007; 49(1): 27-36

**Autores:** Heather J.Litman, Nicholas J.Horton, Bernardo Hernández y Nan M. Laird

**Título:** *Incorporating missingness for estimation of marginal regression models with source predictors.*

**Publicado en:** STAT MED. 2007; 26(5): 1055 – 1068



**Autores:** Luisa Torres-Sánchez, Stephen J. Rothenberg, Lourdes Schnaas, Mariano E. Cebrián-García, Erika Osorio, María del Carmen Hernández, Rosa M. García-Hernández, Constanza del Río-García, Mary S. Wolff, y Lizbeth López-Carrillo

**Título:** *In utero p,p'-DDE Exposure and Infant Neurodevelopment: A Perinatal cohort in Mexico*

**Publicado en:** ENVIRON HEALTH PERSPECT. 2007; 115(3): 435 – 439

**Autores:** Luisa Torres-Sánchez y Lizbeth López-Carrillo

**Título:** *Efectos a la salud y exposición a p,p'-DDT y p,p'-DDE. El caso de México*

**Publicado en:** CIENCIA SAUDE COLECT. 2007; 12(1): 51-60



**Autores:** Keith S. Reisinger, Stan L. Block, Eduardo Lazcano-Ponce, Rudiwilai Samakoses, Mark T. Esser, Joanne Erick, Derek Puchalski, Katherine E. D. Giacoletti, Heather L. Sings, Suzanne Lukac y Frances B. Alvar.

**Título:** *Safety and Persistent Immunogenicity of a Quadrivalent Human Papillomavirus Types 6,11,16, 18 L1 Virus-Like Particle Vaccine in Preadolescent and Adolescents: a Randomized Controlled Trial*

**Publicado en:** PEDIATR INFECT DIS J. 2007; 26(3): 201-209

**Autores:** Jamal A. Mohamed, David B. Huang, Zhi-Dong Jiang, Herbert L. DuPont, James P. Nataro, Jaime Belkind-Gerson, y Pablo C. Okhuysen

**Título:** *Association of Putative Enteroggregative Escherichia coli Virulence Genes and Biofilm Production in Isolates from Travelers to Developing Countries*

**Publicado por:** J CLIN MICROBIOL. 2007; 45(1): 121 - 126



**Autores:** Jamal A. Mohamed, Herbert L. DuPont, Zhi Dong Jiang, Jaime Belkind-Gerson, Jose Flores Figueroa, Lisa Y. Armitige, An Tsai, Parvathv Nair, Francisco J. Martinez-Sandoval, Dong-chuan Guo, Patricia Hayes y Pablo C. Okhuysen.

**Título:** *Novel Single-Nucleotide Polymorphism in the Lactoferrin Gene Is Associated with Susceptibility to Diarrhea in North American Travelers to Mexico*

**Publicado en:** CLIN INFECT DIS. 2007; 44(7): 945 - 952

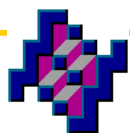

## Proyectos

*Proyecto:*

**Evaluación de riesgos a la salud por exposición a hidrocarburos en la zona petrolera del Sur de Veracruz**

*Investigador responsable:*

**Horacio Riojas Rodríguez**

*Co-investigadores:*

**Mari Carmen Baltazar**

**Isabelle Romieu**

**Eduardo Lazcano Ponce**

*Financiamiento:*

**PEMEX**



**Refinería experimental en Minatitlán, Veracruz. 1908**

Fotografía: Enlace Veracruz 212  
<http://enlaceveracruz212.com.mx/?p=691>



*Proyecto:*

**El papel de exposición al plomo pre y posnatal en la función ejecutiva y atención en adolescentes**

*Investigador responsable:*

**Stephen J. Rothenberg**

*Financiamiento:*

**CONACYT**

**Estudiantes de Bachillerato**

Fotografía: Entesa.com  
[www.entesa.com/entesa04/actualitat\\_Pais.htm](http://www.entesa.com/entesa04/actualitat_Pais.htm)



## Nuestra Labor en los Medios

### ■ Capturan virus

*Excelsior - 14 de marzo*

"La Captura de Híbridos es una prueba para detectar el ADN de 13 genotipos de Virus del Papiloma Humano (VPH), afirma el doctor Aurelio Cruz ,,,, subdirector de Apoyo Académico del Instituto Nacional de Salud Pública. Este examen es más certero que el Papanicolau, debido a que precisa del ADN de los VPH, los cuales al mutar generan cáncer cérvico-uterino."

Nota completa: [www.insp.mx/prensa/pdf/otras/capturan\\_virus.pdf](http://www.insp.mx/prensa/pdf/otras/capturan_virus.pdf)

#### Otras notas relacionadas

#### Afinan prueba de VPH

*Diario Reforma - 18 de marzo*

Nota completa: [www.insp.mx/prensa/pdf/otras/Afinan\\_prueba\\_de\\_VPH.pdf](http://www.insp.mx/prensa/pdf/otras/Afinan_prueba_de_VPH.pdf)

#### Mejora la detección del VPH

*El Universal - 19 de marzo*

Nota completa: [www.eluniversal.com.mx/estilos/52711.html](http://www.eluniversal.com.mx/estilos/52711.html)

#### Evalúan distribución de nueva prueba contra el VPH

*Once Noticias - 26 de marzo*

Nota completa: [onctv-ipn.net/noticias/index.php?modulo=despliegue&dt\\_fecha=2007-03-26&numnota=85](http://onctv-ipn.net/noticias/index.php?modulo=despliegue&dt_fecha=2007-03-26&numnota=85)

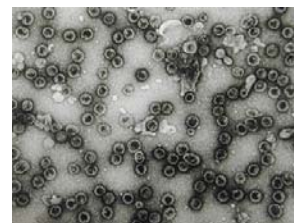

#### Virus del Papiloma Humano

Fotografía: MedicineWorld.org

[medicineworld.org/news/cervixnews.htm](http://medicineworld.org/news/cervixnews.htm)

### ■ Lo bueno de no fumar

*El Universal - 6 de marzo*

"...Por si eso no fuera suficiente para entender lo grave del fenómeno, es cierto que fumar es costoso. Se estima que México invierte anualmente 29 mil millones de pesos en atender enfermedades derivadas del tabaquismo, esto según cifras de estudios realizados por el Instituto Nacional de Salud Pública."

Nota completa: <http://www.eluniversal.com.mx/articulos/38451.html>

### ■ Hacen del cigarro amigo inseparable

*Frontera.info Baja California - 26 de marzo*

"En México, como en la mayor parte del mundo, la adicción al tabaco se adquiere a edades muy tempranas, ya que cerca de 85% de los fumadores inicia el consumo regular antes de los 18 años de edad, según la Encuesta sobre Tabaquismo en Jóvenes, realizada por el Instituto Nacional de Salud Pública en 2003."

Nota completa: [www.frontera.info/EdicionEnLinea/Notas/VidayEstilo/26032007/228736.aspx](http://www.frontera.info/EdicionEnLinea/Notas/VidayEstilo/26032007/228736.aspx)

#### Otras notas relacionadas

#### Se suman más niños a cifra de fumadores. Ocupan menores mexiquenses el primer lugar en consumo de tabaco

*Metro - 16 de abril*

Nota completa: [www.insp.mx/prensa/pdf/otras/sesumanmasninos.pdf](http://www.insp.mx/prensa/pdf/otras/sesumanmasninos.pdf)

#### Fuman más niños. Comienzan mexiquenses a consumir cigarrillos a los 10 años

*Diario Reforma - 16 de abril*

Nota completa: [www.insp.mx/prensa/pdf/otras/fumanmasninos.pdf](http://www.insp.mx/prensa/pdf/otras/fumanmasninos.pdf)



Fotografía cortesía de Emmanuel Vargas



## Nuestra Labor en los Medios

### Fuman niños por imitación

*Diario Reforma - 17 de abril*

Nota completa: [www.insp.mx/prensa/pdf/otras/fumanninosimitacion.pdf](http://www.insp.mx/prensa/pdf/otras/fumanninosimitacion.pdf)

### ■ El gobierno y la petrolera hacen plan de contingencia

*El Universal - 24 de marzo*

"...La paraestatal y el gobierno de Veracruz convinieron superar los pasivos ambientales existentes en la entidad, enfrentar los riesgos a la salud pública de las regiones petroleras, y apoyar el desarrollo de áreas afectadas. Estos convenios surgieron luego de la inquietud surgida por los resultados de un estudio técnico elaborado por el Instituto Nacional de Salud Pública, por lo que ahora el fin es prevenir daños a la salud de la población."

Nota completa: [estadis.eluniversal.com.mx/estados/64197.html](http://estadis.eluniversal.com.mx/estados/64197.html)

### Otras notas relacionadas

#### Contaminada con plomo, sangre de Veracruz

*El Universal - 24 de marzo*

Nota completa: [estadis.eluniversal.com.mx/notas/414323.html](http://estadis.eluniversal.com.mx/notas/414323.html)

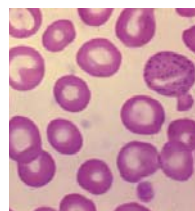

#### Envenenamiento por plomo

Fotografía: The Crooks Collection

<http://www.thecrookstoncollection.com/Collection/medslides/Medslides4.htm>

#### Confirman aguas contaminadas en región petrolera mexicana

*Prensa Latina - 26 de marzo*

Nota completa: [www.prensalatina.com.mx/Article.asp?ID=%7B02CFA340-B3F7-4421-B39D-A2E83F82D015%7D&language=ES](http://www.prensalatina.com.mx/Article.asp?ID=%7B02CFA340-B3F7-4421-B39D-A2E83F82D015%7D&language=ES)

#### Esperan respuesta a solicitud de estudios de salud a la población

*El Sol de Salamanca - 8 de abril*

Nota completa: [www.oem.com.mx/elsoldesalamanca/notas/n233172.htm](http://www.oem.com.mx/elsoldesalamanca/notas/n233172.htm)

#### Hallan plomo en habitantes. Piden a paraestatal apoyo investigación

*Diario Reforma - 14 de abril*

Nota completa: [www.insp.mx/prensa/pdf/otras/hallanplomoen.pdf](http://www.insp.mx/prensa/pdf/otras/hallanplomoen.pdf)

### ■ Más de la mitad de los puentes peatonales del DF no son utilizados, asegura experto

*La Jornada - 10 de abril*

"En la ciudad de México, menos de la mitad de los 632 puentes peatonales ubicados en vialidades de intenso tráfico vehicular son utilizados por la gente, debido al tiempo invertido, pereza o inseguridad, derivada de la invasión de ambulantes, basura y poca iluminación, por lo cual prefieren "torear" a los automovilistas."

"El resultado... siete peatones u automovilistas muertos por accidentes de tránsito en promedio diario..."

"Así que, con el apoyo del Consejo Nacional de Ciencia y Tecnología (Conacyt), quien destinó 500 mil pesos; y los institutos Nacional de Salud Pública y de Geografía de la Universidad Nacional Autónoma de México se lleva a cabo un estudio para contar con una mejor política respecto a la colocación de puentes peatonales, como solución para el cruce de peatones y reducir el número de accidentes de tránsito."

Nota completa: [www.jornada.unam.mx/2007/04/10/index.php?section=capital&article=037n1cap](http://www.jornada.unam.mx/2007/04/10/index.php?section=capital&article=037n1cap)



Fotografía: C. Niebla

<http://carlos.niebla.com.mx/index.php?op=Default&Date=20050221&blogId=1>

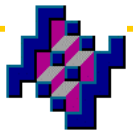

## Despedida a la DEPBio



"La Dirección de Evaluación de Programas y Bioestadística (DEPBio) nació en el CISP en febrero de 2005, para responder a una creciente experiencia y demanda que el INSP había ido generando en esta área en los últimos años.

Desde su creación, el objetivo de la Dirección ha sido contribuir con excelencia al cumplimiento de la misión del INSP, a través de sus tres principales actividades: investigación, docencia y servicio."

En sus dos años de vida, la DEPBio, encabezada por la **Dra. Martha María Téllez Rojo**, ha logrado productos de gran relevancia, como la evaluación del *Seguro Popular* y del Componente de Adultos Mayores de *Oportunidades* y ha participado en importantes

proyectos, como la 4ª Encuesta Nacional sobre Inseguridad Urbana.

La DEPBio ha pasado a formar parte del Centro Nacional de Encuestas donde, estamos seguros, ha comenzando una nueva etapa de desarrollo

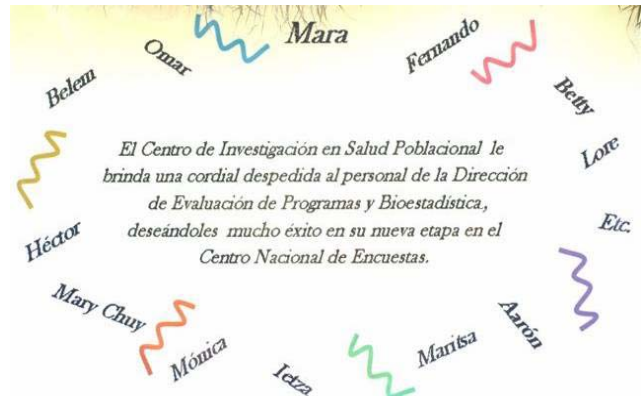

**¡Les deseamos mucho éxito!**





## Nueva Estructura del CISP

### ORGANIGRAMA 2007

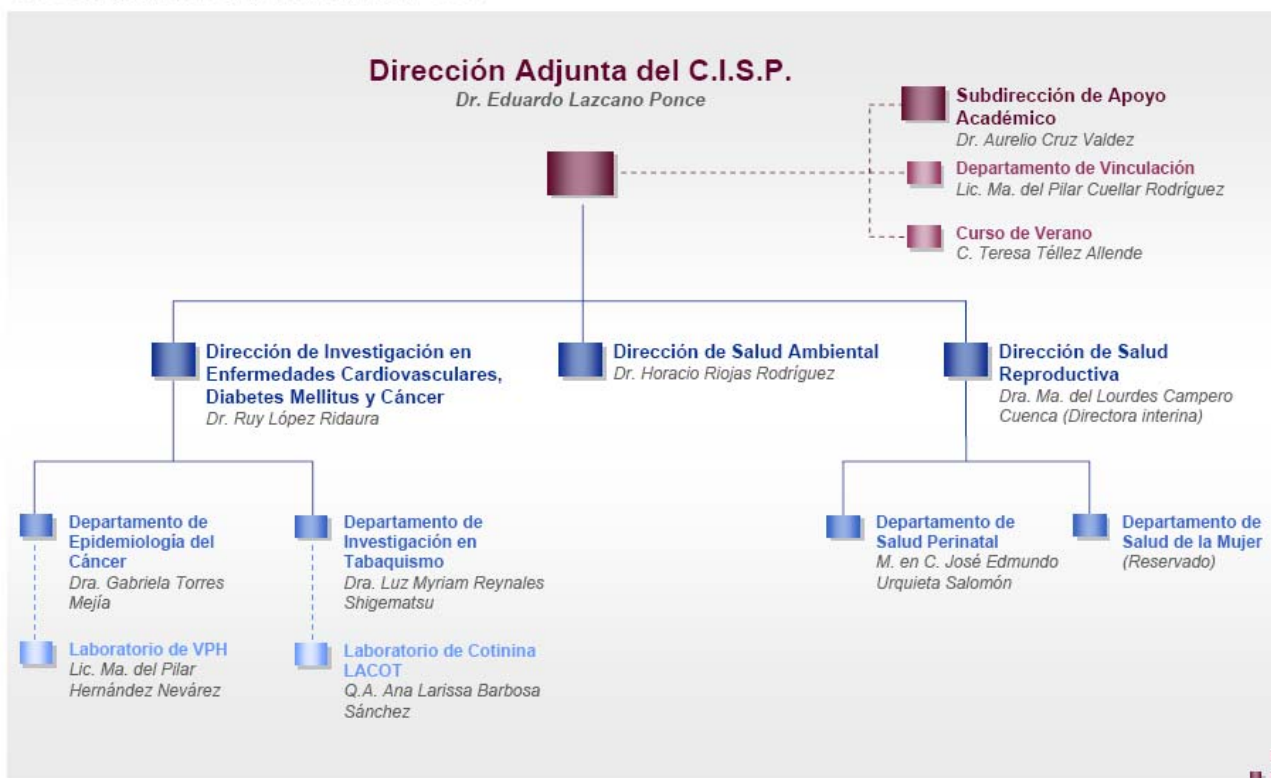

## Plantilla CISP 2007

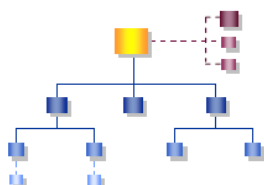

### Dirección Adjunta del C.I.S.P.

**Eduardo César Lazcano Ponce**

**Micaela Avilés García**

**Armando Rodríguez Chavero**

**Director General Adjunto**

**Apoyo Administrativo en Salud**

**Apoyo Administrativo en Salud**



## Plantilla CISP 2007

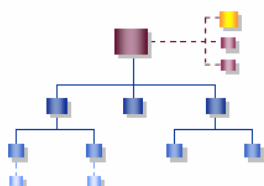

### Subdirección de Apoyo Académico

**Aurelio Cruz Valdez**

**Susana Isabel Acevedo Casillas**

**Martín García García**

**Clara Irene Hernández Márquez**

**Guadalupe M. Zavaleta Beltrán**

**Maria de Lourdes Méndez Maldonado**

**Gabriela Isacky Andrade Olivera**

*Subdirector de Área*

*Soporte Administrativo*

*Apoyo Administrativo en Salud*

*Ayudante de Investigador en Ciencias Med*

*Apoyo Administrativo en Salud*

*Enfermera General Titulada*

*Apoyo Administrativo en Salud*

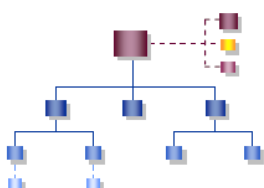

### Departamento de Vinculación

**Maria del Pilar Cuellar Rodríguez**

**Alma Delia Sánchez Hernández**

**Maria Guadalupe González Martínez**

**Idfy H. Verence Gutiérrez Vega**

*Jefe de Departamento en Área Médica*

*Apoyo Administrativo en Salud*

*Apoyo Administrativo en Salud*

*Apoyo Administrativo en Salud*

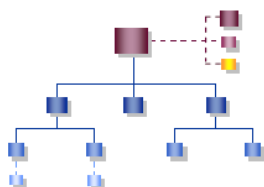

### Curso de Verano

**Teresa Téllez Allende**

**Pedro López Muñoz**

*Soporte Administrativo*

*Apoyo Administrativo en Salud*



## Plantilla CISP 2007

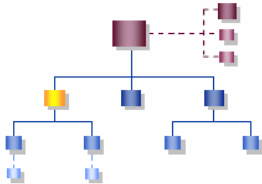

### Dirección de Investigación en Enfermedades Cardiovasculares, Diabetes Mellitus y Cáncer

**Ruy López Ridaura**

**Aída Jiménez Corona**

**Cliserio González Villalpando**

**Ana Isabel Burguete García**

**Julio César Campuzano Rincón**

**Maria Elena Tepecano Espinosa**

**Maribel Colorado Gómez**

**Alejandro González Quijano**

**Roberto García Perrusquía**

**Santos A. Salazar Jiménez**

*Director de Área*

*Investigador en Ciencias Médicas*

*Médico Especialista*

*Supervisor Médico en Área Normativa*

*Supervisor Médico en Área Normativa*

*Apoyo Administrativo en Salud*

*Apoyo Administrativo en Salud*

*Apoyo Administrativo en Salud*

*Apoyo Administrativo en Salud*

*Apoyo Administrativo en Salud*

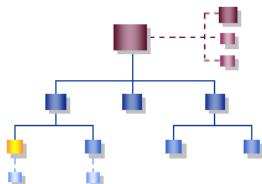

### Departamento de Epidemiología del Cáncer

**Gabriela Torres Mejía**

**Elsa María Yunes Díaz**

**Angélica Rocío Ángeles Llerenas**

**Ivone Brito García**

**Silvia Cardoso Muñoz**

**Maria Félix Lazcano López**

**Alfonso Rodríguez Cid**

**Martín Lajous Loeza**

**Jaime Belkind Gerson**

**Alfonso Carreón Rodríguez**

**Eduardo Salazar Martínez**

**Luisa María Sánchez Zamorano**

**Carlos Alfonso Hernández Girón**

**Lina Sofía Palacio Mejía**

*Jefe de Departamento en Área Médica*

*Investigador en Ciencias Médicas*

*Investigador en Ciencias Médicas*

*Enfermera General Titulada*

*Enfermera General Titulada*

*Ayudante de Investigador en Ciencias Med*

*Ayudante de Investigador en Ciencias Med*

*Médico Especialista*

*Investigador en Ciencias Médicas*

*Investigador en Ciencias Médicas*

*Investigador en Ciencias Médicas*

*Investigador en Ciencias Médicas*

*Investigador en Ciencias Médicas*

*Investigador en Ciencias Médicas*



## Plantilla CISP 2007

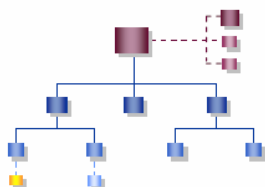

### Laboratorio de VPH

**Ma. del Pilar Hernández Nevárez**

*Jefe de Departamento en Área Médica*

**Adriana Ortiz Rojas**

*Biólogo*

**Ana Rosa Maldonado Navarrete**

*Profesional en Comunicación Humana*

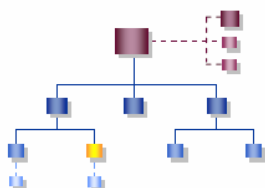

### Departamento de Investigación en Tabaquismo

**Luz Myriam Reynales Shigematsu**

*Jefe de Departamento en Área Médica*

**Edna Judith Arillo Santillán**

*Investigador en Ciencias Médicas*

**Rosibel de los Ángeles Rodríguez Bolaños**

*Sup. Médico en Área Normativa*

**Tonatiuh Barrientos Gutiérrez**

*Sup. Médico en Área Normativa*

**Francisco J. López Antuñano**

*Investigador en Ciencias Médicas*

**Raydel Valdés Salgado**

*Investigador en Ciencias Médicas*

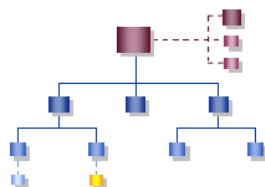

### Laboratorio de Cotinina LACOT

**Ana Larissa Barbosa Sánchez**

*Jefe de Departamento en Área Médica*

**Abigail Guadalupe Flores Escartín**

*Soporte Administrativo*

**Tito Alejandro Badillo**

*Laboratorista*



## Plantilla CISP 2007

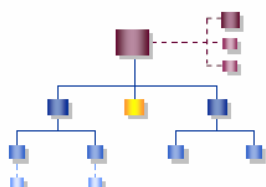

### Dirección de Salud Ambiental

**Horacio Riojas Rodríguez**

Director de Área

**Lea Aurora Cupul Uicab**

Investigador en Ciencias Médicas

**Enrique Cifuentes García**

Investigador en Ciencias Médicas

**Marlene Cortez Lugo**

Investigador en Ciencias Médicas

**Ma de Lourdes Santamaría Flores**

Apoyo Administrativo en Salud

**Marisol Barrera Flores**

Apoyo Administrativo en Salud

**Beatriz Escobedo Maya**

Enfermera General Titulada

**Luís Rivera Ramírez**

Investigador en Ciencias Médicas

**Albino Barraza Villareal**

Investigador en Ciencias Médicas

**Julia Blanco Muñoz**

Investigador en Ciencias Médicas

**Stephen Joel Rothenberg Lorenz**

Investigador en Ciencias Médicas

**Adriana del S. Mercado García**

Médico Especialista

**Rafael Santibáñez Ruelas**

Ayud. de Investigador en Ciencias Med

**Sandra Leticia Rodríguez Dozal**

Investigador en Ciencias Médicas

**Isabelle Romieu Pagezy**

Investigador en Ciencias Médicas

**José Luís Texcalac Sangrador**

Ayud. de Investigador en Ciencias Med

**Mary Carmen Baltazar Reyes**

Médico Especialista

**Irma Soyachi Salgado**

Apoyo Administrativo en Salud

**Victoria Gómez Ríos**

Apoyo Administrativo en Salud

**Isidora Jaquelin Martínez Avilés**

Apoyo Administrativo en Salud

**Maria de Jesús Ríos Pérez**

Enfermera General Titulada

**Leticia Hernández Cadena**

Investigador en Ciencias Médicas

**Magali Hurtado Díaz**

Investigador en Ciencias Médicas

**Ma. de Lourdes Gpe. Flores Luna**

Investigador en Ciencias Médicas

**Margarita Sánchez Arias**

Quím. Jefe de Sec. de Lab. de Analisis Clin

**Martha Cecilia Híjar Medina**

Investigador en Ciencias Médicas

**Abilio Ramírez Soriano**

Apoyo Administrativo en Salud

**Ma. Consuelo Escamilla Núñez**

Investigador en Ciencias Médicas

**Magda Gabriela Muñoz Brito**

Médico Especialista

**Ana Aurora Olivares Hernández**

Médico Especialista

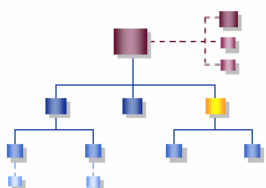

### Dirección de Salud Reproductiva

**Ma. de Lourdes E. Campero Cuenca**

Director de Área Interino

**Hortencia Gómez Millán**

Apoyo Administrativo en Salud

**Fátima Estrada Márquez**

Ayudante de Investigador en Ciencias Med.

**Nohemí Figueroa Miranda**

Apoyo Administrativo en Salud

**Esperanza B. Piña Gaona**

Apoyo Administrativo en Salud

**Rodrigo Díaz Acosta**

Investigador en Ciencias Médicas

**Bernardo Hernández Prado**

Investigador en Ciencias Médicas



## Plantilla CISP 2007

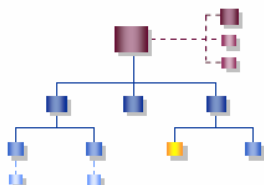

### Departamento de Salud Perinatal

**José Edmundo Urquieta Salomón**

**Rosalio Rafael Anaya Ocampo**

**Rubén Chávez Ayala**

**Leonor Rivera Rivera**

**Bethany Allen Leigh**

**Libia Zulema Franco Velázquez**

**María Dolores Ramírez Villalobos**

**María del Pilar Minerva Romero Álvarez**

*Jefe de Departamento en Área Médica*

*Investigador en Ciencias Médicas*

*Investigador en Ciencias Médicas*

*Investigador en Ciencias Médicas*

*Investigador en Ciencias Médicas*

*Trabajadora Social en Área Médica*

*Investigador en Ciencias Médicas*

*Médico Especialista*

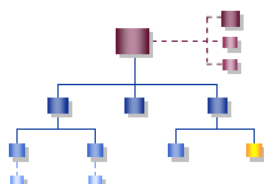

### Departamento de Salud de la Mujer

**(Reservado)**

**Dilys Margaret Walker Evans**

**Dolores González Hernández**

**Leticia Suárez López**

**Lizbeth Teresita López Carrillo**

**Reina Collado Ruiz**

**Luisa Elvira Torres Sánchez**

**Marcia Verónica Galván Portillo**

**Ahídee Guadalupe Leyva López**

**Minerva Mendoza Martínez**

*Jefe de Departamento en Ciencias Médicas*

*Investigador en Ciencias Médicas*

*Investigador en Ciencias Médicas*

*Investigador en Ciencias Médicas*

*Investigador en Ciencias Médicas*

*Apoyo Administrativo en Salud*

*Supervisor Médico en Área Normativa*

*Técnico Laboratorista*

*Investigador en Ciencias Médicas*

*Supervisora de Trabajo Social en Área Med.*

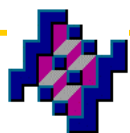

Año 2 / No. 2  
marzo – abril  
2007



## Nuevo Ingreso



**Fátima Estrada Márquez**  
Dirección de Salud Reproductiva



**José Luís Texcalac Sangrador**  
Dirección de Salud Ambiental



**Pero López Muñoz**  
Curso de Verano



**Marisol Barrera Flores**  
Dirección de Salud Ambiental

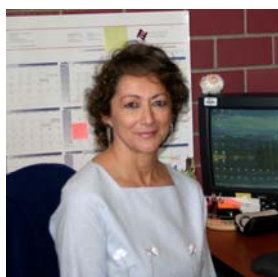

**Magda Gabriela Muñoz Brito**  
Dirección de Salud Ambiental

**Ana Aurora Olivares Hernández**  
Dirección de Salud Ambiental

**¡Bienvenidos!**

## Conócenos



**Magali Hurtado Díaz**  
Investigador en Ciencias Médicas  
Dirección de Salud Ambiental



**Isidora Jaquelin Martínez Avilés**  
Apoyo Administrativo en Salud  
Dirección de Salud Ambiental

## Directorio

Responsable:  
**Dr. Eduardo Lazcano**

Apoyo técnico:  
**Alejandra Heredia**  
**Carmen Huerta**  
**Ingrid Ayala**  
**Jonathan Vicario**  
**Martín Benítez**  
**Uvaldo Marcelo**



Si quieres compartir alguna noticia, comentario o sugerencia, envía un mensaje a:  
[mchuerta@insp.mx](mailto:mchuerta@insp.mx)