

CENTRO DE INVESTIGACIÓN EN SALUD POBLACIONAL

LIM EN ACCIÓN:

PROMOCIÓN DE ESTILOS DE VIDA SALUDABLES

SUBLÍNEA: TABACO

Enero del 2011

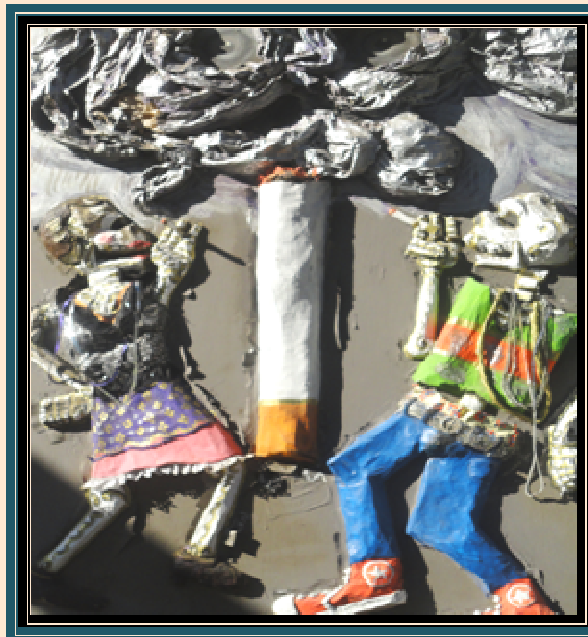

Autor de la obra: Luis Badillo de la Selva

EL FRUTO DE LA INVESTIGACIÓN.

Los propósitos primordiales de la Línea de Investigación por Misión (LIM) Promoción de Estilos de Vida Saludables son desarrollar investigación, docencia, asesoría y servicio en promoción de la salud, mediante acciones e intervenciones que favorezcan prácticas saludables y mejores condiciones de vida en un marco interdisciplinario de trabajo con una visión a ser reconocida nacional e internacionalmente por la calidad de sus aportaciones en esta área.

Como parte fundamental de esta línea se encuentra la relacionada al **consumo de tabaco en México**, el grupo que investiga al respecto, está integrado por expertos que se han propuesto generar y difundir información científica de calidad para coadyuvar a prevenir el inicio del consumo de tabaco entre los adolescentes y disminuir la carga de enfermedad y muerte como consecuencia del tabaquismo en México acorde con la frase "**Por un México Libre de Humo de Tabaco**". Por consiguiente gran parte de este esfuerzo científico y de compromiso se refleja en la toma de decisiones para incentivar e implementar nuevas leyes y lograr modificar políticas en materia de salud que conforman una expectativa de prevención y estilos de vida saludables en nuestro país. El objetivo del análisis divulgado en esta ocasión es representar la aportación, proyección e impacto científico sobre el tema a nivel de producción científica externa de cada una de las investigaciones generadas en el CISP-INSP.

INDICE

EL FRUTO DE LA INVESTIGACIÓN.....	Pág. 1
INVESTIGADORES SUBLÍNEA - TABACO.....	Pág. 3
ANÁLISIS CITOGRÁFICO	
➤ TRABAJOS MÁS CITADOS.....	Pág. 4-7
➤ TEMÁTICA CONSULTADA.....	Pág. 8
➤ SOBRE LAS REVISTAS CIENTÍFICAS...	Pág. 9-12
SIR. WILLIAN RICHARD DOLL	Pág. 13-14
DATOS SOBRE EL USO DEL TABACO.....	Pág. 15-16
CITOGRAFÍA.....	Pág. 17-64
BREVE CRONOLOGÍA DE UN ASESINO EN SERIE: EL TABACO.....	Pág. 65-69
CRÉDITOS.....	Pág. 70

INVESTIGADORES CITADOS DEL CISP:

(Orden alfabético)

- ❖ *Q. A. ANA LARISSA BARBOSA SÁNCHEZ*
- ❖ *DRA. ANGÉLICA R. ÁNGELES LLERENAS*
- ❖ *MTRA. AREMÍS L. VILLALOBOS HERNÁNDEZ*
- ❖ *DR. AURELIO CRUZ VALDÉZ*
- ❖ *DR. BERNARDO HERNÁNDEZ PRADO*
- ❖ *DRA. BETANIA ALLEN LEIGH*
- ❖ *DR. CLICERIO GONZÁLEZ VILLALPANDO*
- ❖ *DRA. EDNA JUDITH ARILLO SANTILLÁN*
- ❖ *DR. EDUARDO CÉSAR LAZCANO PONCE*
- ❖ *DR. EDUARDO SALAZAR MARTÍNEZ*
- ❖ *DR. FRANCISCO JAVIER LOPÉZ ESPINO Y DE ANTUÑANO*
- ❖ *DR. JAMES FRANCIS THRASHER*
- ❖ *MTRO. JOSE EDMUNDO URQUIETA SALOMON*
- ❖ *DR. JULIO CÉSAR CAMPUZANO RINCÓN*
- ❖ *DRA. LUISA MÁRIA SÁNCHEZ ZAMORANO*
- ❖ *DRA. LUZ MYRIAM REYNALES SHIGEMATSU*
- ❖ *DR. RAYDEL VALDÉS SALGADO*
- ❖ *DRA. MARÍA ROSALBA ROJAS MARTÍNEZ*
- ❖ *MTRA. ROSIBEL DE LOS ÁNGELES RODRÍGUEZ BOLAÑOS*
- ❖ *MTRO. RUBEN CHÁVEZ AYALA*
- ❖ *DR. TONATIUH BARRIENTOS GUTIERREZ*

ANÁLISIS CITOGRÁFICO

Se realizó una revisión para obtener el mayor número de citas de los investigadores del CISP correspondientes a los años 2000-2010 principalmente, obteniéndose los siguientes resultados:

- 70 trabajos seleccionados de la producción científica del CISP relacionados a la LIM en estudio.
- 495 citas a estos trabajos.
- 323 artículos que citan esta producción (*ver citografía*).

TRABAJOS MÁS CITADOS

En relación a los 70 trabajos seleccionados, 41 son los que tienen el mayor número de citas (5 o más):

Tabla 1: artículos más citados.

TRABAJOS CITADOS	CITAS
Vaccarella S. Herrero R. Snijders PJF. Dai M. Thomas JO. Hieu NT. Ferreccio C. Matos E. Posso H. de Sanjose S. Shin HR. Sukvirach S. Lazcano-Ponce E. Muñoz N. Meijer CJLM. Franceschi S. Smoking and human papillomavirus infection: pooled analysis of the International Agency for Research on Cancer HPV Prevalence Surveys. Int J Epidemiol 2008 Jun;37(3):536-46.	28
Valdés-Salgado R. Lazcano-Ponce EC. Hernández-Ávila M. Primer Informe sobre el Combate al Tabaquismo. México ante el Convenio Marco para el Control del Tabaco, México. Cuernavaca: Instituto Nacional de Salud Pública, 2005.	23
Salmerón-Castro J, Arillo-Santillán E. Campuzano-Rincón JC. López-Antuñano FJ. Lazcano-Ponce EC. Tobacco smoking in healthcare workers of Instituto Mexicano del Seguro Social. Salud Publica Mex 2002; 44(Suppl 1):s67-s75	23
Thrasher JF. Hammond D. Fong GT. Arillo-Santillán E. Smokers' reactions to cigarette package warnings with graphic imagery and with only text: A comparison between Mexico and Canada. Salud Publica Mex 2007; 49(Suppl 2): S233-S40.	17
Herrera-Vázquez M. Wagner FA. Velasco-Mondragón E. Borges G. Lazcano-Ponce E. Onset of alcohol and tobacco use and transition to other drug use among students from Morelos, Mexico. Salud Publica Mex 2004 Mar-Abril ;46(2):132-40	17
Sesma-Vázquez S. Campuzano-Rincón JC. Carreón-Rodríguez VG. Knaul F. López-Antuñano FJ. Hernández-Avila M. El comportamiento de la demanda de tabaco en México: 1992-1998. Salud Publica de Mex 2002; 44(Suppl 1): s82-s92.	16
Valdés-Salgado R. Micher JM. Hernández L. Hernández M. Hernandez-Avila M. Trends in tobacco consumption among new students in Universidad Nacional Autonoma de Mexico, from 1989 to 1998. Salud Publica Mex 2002; 44(Suppl 1): s44-s53.	16

Thrasher JF. Jackson C. Arillo-Santillán E. Sargent JD. Exposure to smoking imagery in popular films and adolescent smoking in Mexico. <i>Am J Prev Med</i> 2008;35(2):95-102	15
Wagner FA. Velasco-Mondragón HE. Herrera-Vázquez M. Borges G. Lazcano-Ponce E. Early alcohol or tobacco onset and transition to other drug use among students in the State of Morelos, Mexico. <i>Drug Alcohol Depend</i> 2005 Jun;77 (1):93-6	15
Thrasher JF. Boado M. Sebríe EM. Bianco E. Smoke-free policies and the social acceptability of smoking in Uruguay and Mexico: findings from the International Tobacco Control Policy Evaluation Project. <i>Nicotine Tob Res.</i> 2009 Jun;11(6):591-9.	14
Valdés-Salgado R. Meneses-González F. Lazcano-Ponce E. Hernández-Ramos MI. Hernández-Avila M. Encuesta sobre tabaquismo en jóvenes, México 2003. Cuernavaca, Morelos: Instituto Nacional de Salud Pública; 2004. 140 pp.	14
Arillo-Santillán E. Lazcano-Ponce E. Hernández-Avila M. Fernández E. Allen B. Valdés-Salgado R. Samet J. Associations between individual and contextual factors and smoking in 13,293 Mexican students. <i>Am J Prev Med</i> 2005 Jan;28(1):41-51.	13
Lazcano-Ponce EC. Tovar-Guzmán V. Meneses-González F. Rascón-Pacheco RA. Hernández-Avila M. Trends of lung cancer mortality in Mexico. <i>Arch Med Res</i> 1997 Winter;28(4):565-70.	13
Arillo-Santillán E. Fernández E. Hernández-Avila M. Tapia-Uribe M. Cruz-Valdez A. Lazcano-Ponce EC. Smoking prevalence and low academic performance in students aged 11-24 years in Morelos, Mexico. <i>Salud Publica Mex</i> 2002; 44 (suppl 1): s54- s66.	12
Valdés-Salgado R. Hernández-Ávila M. Sepúlveda-Amor J. El consumo de tabaco en la Región Americana: elementos para un programa de acción. <i>Salud Pública Méx.</i> 2002; 44:S125-S35.	12
Urquieta-Salomon JE. Hernández-Avila M. Hernández-Prado B. El consumo de tabaco y alcohol en jóvenes de zonas urbanas marginadas de México. Un análisis de decisiones relacionadas. <i>Salud Publica Mex</i> 2006;48(supl 1):S30-S40.	11
Campuzano-Rincón JC. Hernández-Avila M. Jaakkola MS Lazcano-Ponce E. , et al. Determinants of salivary cotinine levels among current smokers in Mexico. <i>Nicotine Tob Res</i> 2004;6(6):997-1008.	11
Lazcano-Ponce EC. Hernández-Prado B. Cruz-Valdéz A. Allen B. Díaz R. Hernández C. Anaya R. Hernández-Avila M. Chronic disease risk factors among healthy adolescents attending public schools in the state of Morelos, Mexico. <i>Arch Med Res</i> 2003 May-Jun;34(3):222-36	11*
Lazcano-Ponce EC. Hernández-Avila M. La epidemia del tabaquismo. <i>Epidemiología, factores de riesgo y medidas de prevención.</i> <i>Salud Publica Mex</i> 2002;44 (Supl. 1): s1-s2	9
Salazar-Martínez E. Sánchez-Zamorano LM. López-Padilla LA. Estrada-Nájera A. Lazcano-Ponce E. Hernández-Ávila M. El tabaquismo y su fracción atribuible en la enfermedad isquémica cardiaca. <i>Salud Pública Méx</i> 2002;44 Suppl 1:S34-S41.	9
Valdés-Salgado R. Reynales-Shigematsu LM. Lazcano-Ponce E. Hernández-Avila M. Before and after the framework convention on tobacco control in Mexico: A comparison from the 2003 and 2006 Global Youth Tobacco Survey. <i>Salud Publica Mex</i> 2007;49(Suppl. 2): S155-S69.	8
Sánchez-Zamorano LM. Angeles-Llerenas A. Anaya-Ocampo R. Lazcano-Ponce E. Prevalence of illicit use in function of tobacco smoking in Mexican students sample. <i>Salud Publica Mex</i> 2007; 49(Suppl.):S182-S93.	8

Valdés-Salgado R. Thrasher J. Sánchez-Zamorano LM. Lazcano-Ponce E. Reynales-Shigematsu LM. Meneses-González F. Hernández-Avila M. Los retos del convenio marco para el control del tabaco en México: un diagnóstico a partir de la Encuesta sobre Tabaquismo en Jóvenes. <i>Salud Publica Mex</i> 2006;48(Supl 1):S5-S16.	8
Reynales-Shigematsu LM. Juárez-Márquez SA. Valdés-Salgado R. Costs of medical care attributable to tobacco consumption at the Mexican Institute of Social Security (IMSS), Morelos. <i>Salud Publica Mex</i> 2005 Dec; 47(6): 451-7.	8
Thrasher JF. Reynales-Shigematsu LM. Baezconde-Garbanati L. Villalobos V. Téllez-Giron P. Arillo-Santillán E. Dorantes-Alonso A. Valdés-Salgado R. Lazcano-Ponce E. Promoting the effective translation of the Framework Convention on Tobacco Control - A case study of challenges and opportunities for strategic communications in Mexico <i>Eval Health Prof</i> 2008; 31 (2):145-66.	7
Barrientos-Gutierrez T. Valdés-Salgado R. Reynales-Shigematsu LM. Navas-Acien A. Lazcano-Ponce E. Involuntary exposure to tobacco smoke in public places in Mexico City. <i>Salud Publica Mex</i> 2007;49 (Suppl. 2):S205-S12.	7
Tovar-Guzmán VJ. López-Antuñano FJ. et al. Tendencias de la mortalidad por cáncer pulmonar en México, 1980–2000. <i>Rev Panam Salud Publica</i> 2005 Apr;17(4):254-62.	7
Valdés-Salgado R. Lazcano-Ponce EC. Hernández-Avila M. Current panorama of tobacco consumption and control measures in Mexico. <i>Prev Control</i> 2005 Sec;1(4):319-27.	7
Arillo-Santillán E. Thrasher J. Rodríguez-Bolaños R. Chávez-Ayala R. Ruíz-Velásco S. Lazcano-Ponce E. Susceptibility to use tobacco among non-smoking students in 10 Mexican cities. <i>Salud Publica Mex</i> 2007; 49(Supl. 2):S170-S81	6
Villalobos A. Rojas-Martínez R. Tobacco smoke in Mexico. Results from the National Health Surveys 2000 and 2006. <i>Salud Publica Mex</i> 2007;49(Suppl 2):S147-S54.	6
Reynales-Shigematsu LM. Rodríguez-Bolaños RL. Jiménez JA. Juárez-Marques SA. Castro-Ríos A. Hernández-Avila M. Costos de la atención médica atribuibles al consumo de tabaco en el Instituto Mexicano del Seguro Social. <i>Salud Publica Mex</i> 2006 Dec; 48(Supl 1):S48-S64.	6
Reynales-Shigematsu LM. Costos de atención médica de las enfermedades atribuibles al consumo de tabaco en América: revisión de literatura. <i>Salud Publica Mex</i> 2006;48(Supl 1):s190-s200.	6
Sánchez-Zamorano LM. Téllez-Rojo MM. Hernández-Avila M. Effect of smoking during pregnancy on anthropometric characteristics at birth. <i>Salud Publica Mex</i> 2004 Nov-Dec; 46(6):529-33.	6
Thrasher JF. Pérez-Hernández R. Swayampakala K. Arillo-Santillán E. Bottai M. Policy support, norms, and secondhand smoke exposure before and after implementation of a comprehensive smoke-free law in Mexico city. <i>Am J Public Health.</i> 2010 Sep;100(9):1789-98.	5
Thrasher JF. Rousu MC. Anaya-Ocampo R. Reynales-Shigematsu LM. Arillo-Santillán E. Hernández-Avila M. Estimating the impact of different cigarette package warning label policies: The auction method. <i>Addict Behav</i> 2007 Dec; 32(12):2916-25	5
Lazcano-Ponce E. Benowitz N. Sánchez-Zamorano LM. Barbosa-Sánchez L. Valdés-Salgado R. Jacob P. Díaz R. Hernández-Avila M. Secondhand smoke exposure in Mexican discotheques. <i>Nicotine Tob Res</i> 2007;9(10): 1021-26	5

Thrasher JF. Allen B. Reynales-Shigematsu LM. Anaya R. Lazcano-Ponce E. Hernández-Avila M. Análisis del impacto en fumadores mexicanos de los avisos gráficos en las cajetillas de cigarros. Salud Publica Mex 2006;48(supl 1):S65-S74.	5
Reddy-Jaccobs C. Téllez-Tojo MM. Meneses-González F. Campuzano-Rincón JC. Hernández-Avila M. Pobreza, jóvenes y consumo de tabaco en México. Salud Publica Mex 2006;48(Supl 1):S83-S90.	5
Lotrean LM. Sánchez-Zamorano LM. Valdés-Salgado R. Arillo-Santillán E. Allen B. Hernández-Avila M. Lazcano-Ponce E. Consumption of higher numbers of cigarettes in Mexican youth: the importance of social permissiveness of smoking. Addict Behav 2005 Jun; 30(5): 1035-41.	5
Chávez DRC. López-Antuñano FJ. Regalado PJ. Espinosa MM. Consumo de tabaco, una enfermedad social. Rev Inst Nal Enf Resp Mex 2004; 17 (3): 204-214.	5
González-Villalpando C. Stern MP. Arredondo-Pérez B. Mitchell B. Valdéz R. Haffner S. Tobacco Consumption in Mexico. Salud Publica Mex 1994 Ene-Feb;36(1):46-50.	5

*Este artículo cuenta con más citas, únicamente se tomaron en cuenta las inherentes al tema de tabaquismo.

TEMÁTICA CONSULTADA POR LOS AUTORES QUE CITARON LOS TRABAJOS DEL CISP.



Imagen: www.sedet.es

Los temas más consultados por los investigadores externos fueron:

1. Los trabajos de investigación sobre factores sociales y económicos que influyen en el inicio, permanencia y tendencias del consumo de tabaco en jóvenes mexicanos (principalmente estudiantes de secundaria) fueron los de mayor consulta.
2. La implicación del inicio del consumo de alcohol y tabaco sobre el inicio en el consumo de otras sustancias (como la cocaína, marihuana, etc.) en adolescentes y adultos jóvenes, así como el hallazgo frecuente en el consumo concomitante de alcohol- tabaco; y el alcoholismo como factor de riesgo para la persistencia del tabaquismo son otros subtemas predominantes de consulta entre los autores externos.
3. El tabaquismo como factor de riesgo en el aumento de la prevalencia del virus del papiloma humano.
4. La prevalencia tabaquismo en profesionales de salud así como el consumo y la demanda de este producto en la población mexicana en general.
5. La evaluación, implementación y aceptabilidad de las políticas libres de humo de tabaco.
6. Las citas a los resultados de una encuesta en jóvenes y al primer informe sobre el combate al tabaquismo en México, también se hicieron presentes.
7. El tabaco como factor de riesgo potencial para desarrollar cáncer pulmonar, enfermedad isquémica cardíaca, enfermedad pulmonar obstructiva crónica e infarto agudo al miocardio principalmente.
8. Los costos de la atención médica ocasionados por el tabaquismo.
9. La opinión e impacto en los fumadores de advertencias gráficas y de texto en las cajetillas de cigarrillos sobre los daños a la salud ocasionados por el hábito de fumar.
10. La inclusión de escenas asociadas al tabaquismo en películas populares de cine como factor potencial de riesgo para el inicio en el consumo de tabaco en adolescentes son estudios relevantes para los investigadores de este campo.
11. La asociación del tabaquismo al bajo desempeño escolar.
12. El consumo de cigarrillos diarios medido a través de niveles de cotinina en saliva, el cual es utilizado como marcador bioquímico para este propósito.
13. Monitoreo de nivel de nicotina en espacios cerrados como los lugares de trabajo, hospitales, escuelas, bares, restaurantes y discotecas.
14. El efecto del tabaquismo durante el embarazo sobre las características antropométricas al nacimiento.

SOBRE LAS REVISTAS CIENTÍFICAS

I. REVISTAS EN LAS CUALES FUERON CITADOS LOS INVESTIGADORES DE LA LIM.

De las 495 citas a investigaciones realizadas por la sublínea Tabaco (tabla 2), 271 se localizaron en la revista *“Salud Pública de México”*; la segunda frecuentemente citada fue *“Archives of Medical Research”* de nivel III; la revista especializada en este tema *“Nicotine and Tobacco Research”* de la Sociedad para la Investigación sobre la nicotina y el tabaco de Nivel III se puede apreciar en la tercera línea; siguiendo ese mismo orden se encuentran las revistas *“American Journal of Preventive Medicine”* e *“International Journal of Epidemiology”* de nivel IV, mencionaremos también otras revistas especializadas en esta área; *“Drug and Alcohol Dependence”* publicación de nivel IV del colegio sobre problemas de dependencia a las drogas y *“Addictive Behaviors”* de nivel III que se enfoca en la investigación del abuso del alcohol, drogas y nicotina con implicaciones en los campos de psicología, psiquiatría, epidemiología, farmacología y neurología. Por último, dos productos importantes de investigación de esta línea frecuentemente consultados son el *“Primer Informe sobre el Combate al Tabaquismo: México ante el Convenio Marco para el Control del Tabaco, Cuernavaca, Mex. INSP, 2005”*, y la *“Encuesta sobre tabaquismo en jóvenes, México 2003. Cuernavaca, Mex. INSP 2004”*

Tabla 2. Revistas en las que aparecen los trabajos publicados del CISP y el número correspondiente de citas.

REVISTAS CITADAS	CITAS	NIVEL*
SALUD PÚBLICA DE MÉXICO	271	III
ARCHIVES OF MEDICAL RESEARCH	31	III
NICOTINE AND TOBACCO RESEARCH	30	III
AMERICAN JOURNAL OF PREVENTIVE MEDICINE	28	IV
INTERNATIONAL JOURNAL OF EPIDEMIOLOGY	28	IV
PRIMER INFORME SOBRE EL COMBATE AL TABAQUISMO. MÉXICO INSP 2005**	24	II
DRUG AND ALCOHOL DEPENDENCE	15	IV
ENCUESTA SOBRE TABAQUISMO EN JÓVENES. MÉXICO INSP. 2002**	14	II
ADDICTIVE BEHAVIORS	10	III
PREVENTION AND CONTROL	7	I
REVISTA PANAMERICANA DE SALUD PÚBLICA	7	III
EVALUATION AND THE HEALTH PROFESSIONS	7	III
REVISTA DEL INER	5	I
AMERICAN JOURNAL OF PUBLIC HEALTH	5	IV
PREVENTIVE MEDICINE	4	IV
SOCIAL SCIENCE & MEDICINE	4	III
CANCER EPIDEMIOLOGY BIOMARKERS AND PREVENTION	3	IV
INTERNATIONAL JOURNAL OF ENVIRONMENTAL RESEARCH AND PUBLIC HEALTH	1	III
TOBACCO CONTROL	1	IV
TOTAL	495	

* Nivel de la revista según el Factor de impacto por año (JCR 2009) y conforme al criterio de la “Clasificación Cualitativa de Revistas Científicas Periódicas”.

** El Informe y la Encuesta se clasifican dentro del nivel II por contar con ISBN.

Tabla 3. Distribución de los 70 artículos seleccionados de la LIM en estudio de acuerdo al nivel de revista en la que fueron publicados.

Revistas Nivel I-II	Revistas Nivel III	Revistas Nivel IV	TOTAL
4 artículos	59 artículos	7 artículos	70 artículos

Gráfico 1. Misma distribución mas el número correspondiente de citas para cada nivel, 495 en total.



Gráfico 2. País donde se publicaron los 70 trabajos seleccionados de la Sublínea Tabaco y número de citas correspondiente por ese rubro.



De acuerdo al gráfico 2, estuvieron involucrados únicamente dos continentes: América con 60 artículos citados (414 citas) y Europa con 10 trabajos citados (81 citas)

II. REVISTAS DONDE SE PUBLICARON LOS ARTÍCULOS QUE CITARON LA PRODUCCIÓN CIENTÍFICA DEL CISP.

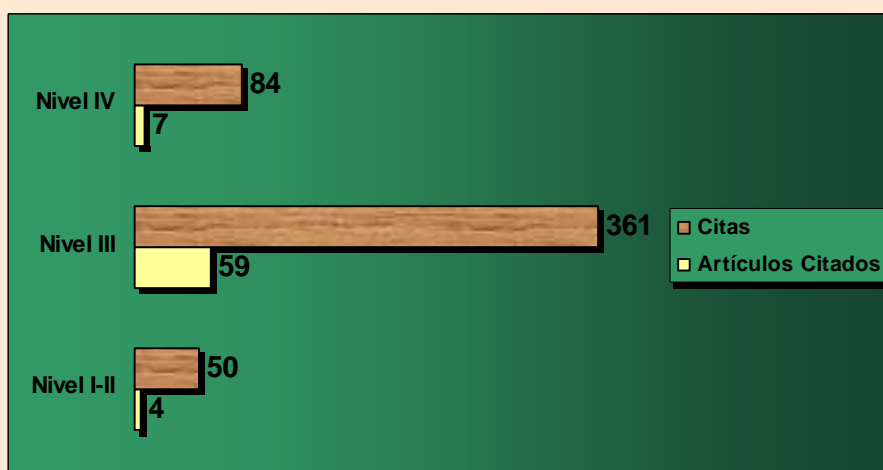
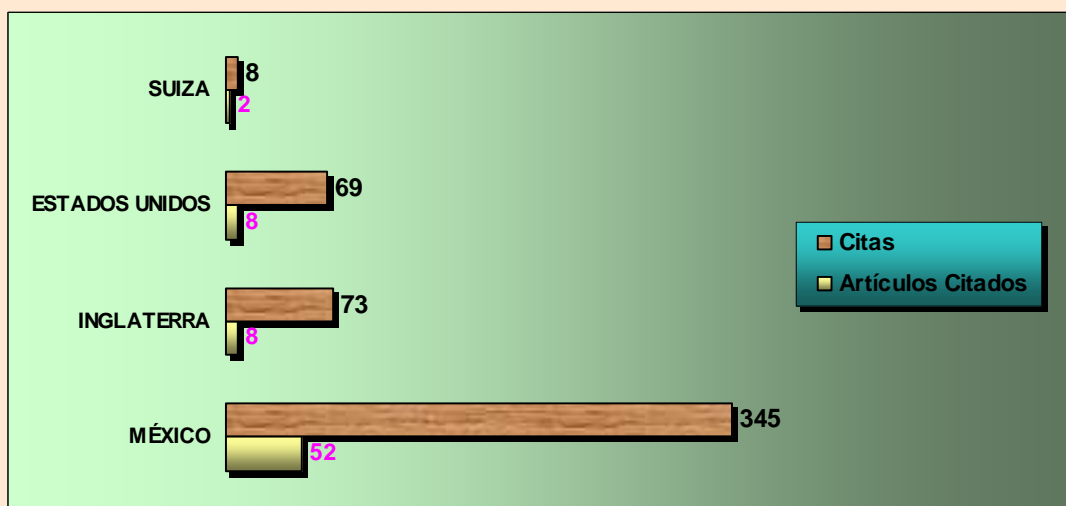
Las revistas que aportaron un mayor número de artículos citando las investigaciones del CISP (tabla 4) de los 323 en total son “Salud Pública de México” de nivel III, la revista inglesa especializada en el estudio de los efectos del tabaco sobre la salud de la población, la economía y el medio ambiente “Tobacco Control” de nivel IV, y “Salud Mental” de nivel III; “Cancer Epidemiology Biomarkers and Prevention” revista estadounidense de nivel IV aparece en cuarto sitio; la revista “Preventive Medicine” con enfoque en Medicina Preventiva y Salud Publica de nivel IV se ubica en el quinto renglón, otras revistas que citan frecuentemente los trabajos de esta sublínea son las revistas inglesas “Addictive Behaviors” de nivel III, “Social Science & Medicine” nivel III, y “Addiction” de nivel IV, esta última publicada por la Sociedad para el Estudio de la Adicción al Alcohol y otras drogas; con un aporte similar de citas está la “Revista del INER” de nivel I, otra revista especializada en el tema que es visible en esta sección es “Drug and Alcohol Dependence” de nivel IV.

Tabla 4. Revistas donde se publicaron los artículos que citaron la producción del CISP (3 o más artículos)

REVISTA	CITAS	NIVEL
SALUD PÚBLICA DE MÉXICO	56	III
TOBACCO CONTROL	13	IV
SALUD MENTAL	10	III
CANCER EPIDEMIOLOGY BIOMARKERS AND PREVENTION	8	IV
PREVENTIVE MEDICINE	6	IV
ADDICTIVE BEHAVIORS	5	III
ADDICTION	5	IV
REVISTA DEL INER	5	I
SOCIAL SCIENCE & MEDICINE	5	III
DRUG AND ALCOHOL DEPENDENCE	4	IV
INTERNATIONAL JOURNAL OF ENVIRONMENTAL RESEARCH AND PUBLIC HEALTH	4	III
BMC PUBLIC HEALTH	3	III
EUROPEAN JOURNAL OF PUBLIC HEALTH	3	III
FOOD AND CHEMICAL TOXICOLOGY	3	III
JOURNAL OF ADOLESCENT HEALTH	3	IV
NICOTINE AND TOBACCO RESEARCH	3	III
REVISTA DE LA FACULTAD DE MEDICINA DE LA UNAM	3	I
REVISTA MÉDICA DE CHILE	3	III
REVISTA MEDICA DEL IMSS	3	I
JORNAL BRASILEIRO DE PNEUMOLOGIA	3	I
REVISTA DE SALUD PUBLICA	3	I
HEALTH EDUCATION RESEARCH	3	III

* Nivel de la revista según el Factor de impacto por año del JCR 2009 y conforme al criterio de la “Clasificación Cualitativa de Revistas Científicas Periódicas”.

Gráfico 3. Distribución de los 323 artículos que citan la producción científica del CISP (Tabaco) por nivel de la revista donde fueron publicados.



Gráfico 4. Distribución del número de artículos que citan la producción del CISP, por continente de procedencia de la revista (Izq.) y por regiones de América (Der.)



La mayor representatividad por país en este rubro correspondió por parte de Europa a Inglaterra, seguido por Suiza y por parte de América (excluyendo México) a Estados Unidos seguido por Brasil.

Tabla 5. Revistas que aparecen en las tablas 2 y 4.

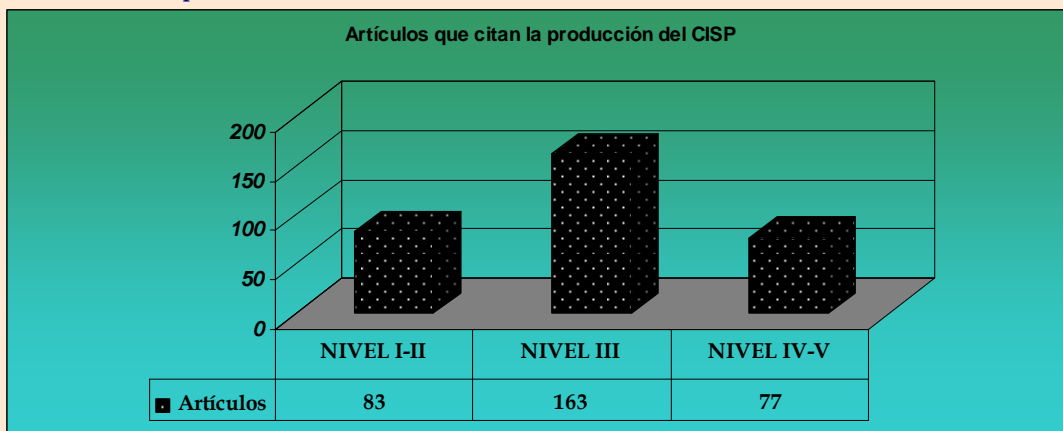
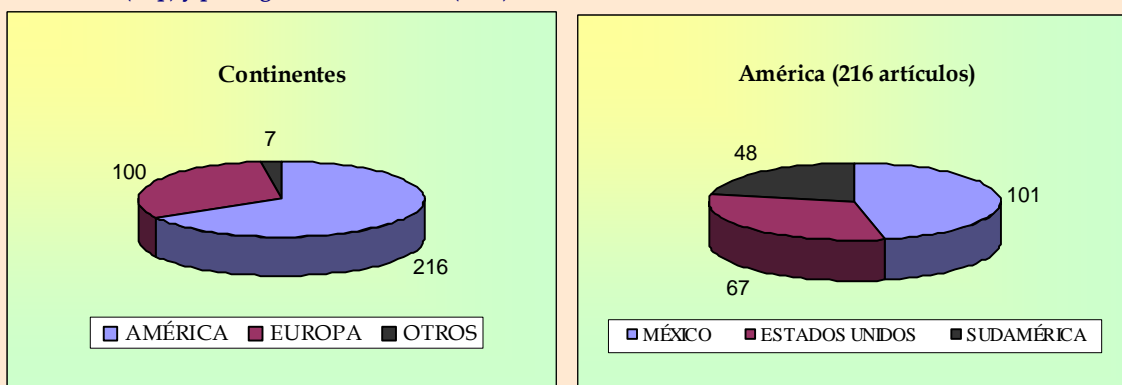
REVISTA
ADDICTIVE BEHAVIORS
CANCER EPIDEMIOLOGY BIOMARKERS AND PREVENTION
DRUG AND ALCOHOL DEPENDENCE
INT. JOURNAL OF ENVIRONMENTAL RESEARCH AND PUBLIC HEALTH
NICOTINE AND TOBACCO RESEARCH
PREVENTIVE MEDICINE
REVISTA DEL INER
SALUD PÚBLICA DE MÉXICO
SOCIAL SCIENCE & MEDICINE
TOBACCO CONTROL



Foto: International Epidemiological Association
www.ieaweb.org

SIR. RICHARD DOLL 1912-2005

William Richard Doll nace en Hampton Inglaterra el 28 de octubre de 1912, destacado médico epidemiólogo que durante el trayecto de su vida profesional hace valiosas aportaciones para la Epidemiología y Salud Pública obteniendo varios premios y distinciones, entre ellos el premio de las Naciones Unidas para la investigación sobre el cáncer en 1962, y la distinción del nombramiento de caballero en 1971 otorgado por la Reina Isabel II en reconocimiento a su labor nacional.

EL TABAQUISMO RIESGO PARA LA SALUD

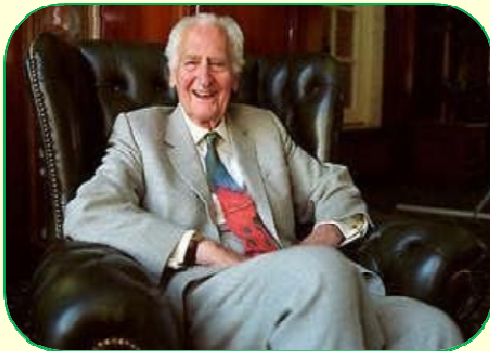
Comienza a trabajar en 1948 en el Consejo de investigación Médica dentro de la Unidad de Investigación Estadística, por invitación de Austin Bradford Hill catedrático en Estadística Médica en la Escuela Londinense de Higiene y Medicina Tropical, sobre la causalidad del cáncer pulmonar [1], siendo esta investigación trascendental para sugerir el factor cancerígeno del tabaquismo, resultados preliminares que son publicados en 1950 en "The British Medical Journal" bajo el título "Smoking and carcinoma of the lung" [2], hallazgos que son confirmados posteriormente en 1954 en una segunda publicación, siendo este el primer informe prospectivo de resultados, donde demuestra que el riesgo de padecer cáncer pulmonar y otras enfermedades, es proporcional a la cantidad consumida de tabaco [3].

Los primeros gobiernos en aceptar oficialmente estos resultados como concluyentes fueron el británico y el holandés. [4]

Doll continuó con el estudio de seguimiento de los 40,000 médicos que había reclutado en 1951

donde encontró que los fumadores persistentes de cigarrillos, nacidos en las primeras cinco décadas del siglo XX murieron en promedio 10 años antes que sus similares no fumadores, también destacó que dejar de fumar era importante para reducir el riesgo de morir prematuramente; su último informe de resultados fue publicado en junio de 2004, en la revista British Medical Journal [5], Algunas de los últimos reportes de Doll contaron con la colaboración del médico estadístico y epidemiólogo Richard Peto.



Austin Bradford Hill
1897-1991
www.princemahidolaward.org

Richard Peto
www.sciencemuseum.org.uk

Doll condujo también exitosos estudios sobre la asociación del cáncer con el refinado del níquel, gasificación del carbón y la industria del asbesto. [4]

Continuaba investigando en el Hospital John Radcliffe, en Oxford hasta poco antes de su muerte acaecida el 24 de Julio del 2005 a la edad de 92 años. [1]

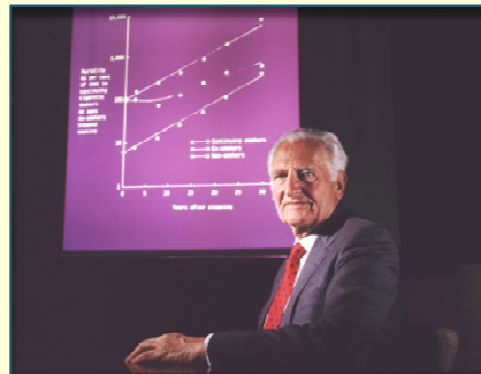

<http://www.sciencemuseum.org.uk/broughttolife/people/richarddoll.aspx>

DR. RICHARD DOLL EN EL INSP-MEXICO



Durante la celebración del 80 aniversario de la Escuela Salud Pública de México y el 15 Aniversario del INSP en el año 2002. [Fotos: Revista Salud Publica de México 2005 Jul-Ago;47(4):319-22].

REFERENCIAS

1. Pérez Trullén, A. Barrueco, M. De Granda, I. Jiménez, C. Solano S. In memoriam: Richard Doll, pionero en determinar los riesgos del consumo de tabaco (1912-2005). *Prevención del tabaquismo* 2007 jul- sep ;7(3):73-7.
2. Doll R. Hill AB. Smoking and carcinoma of the lung: Preliminary Report. *Br Med J* 1950 Sep30;2(4682):739-8.
3. Doll R. Hill AB. The mortality of doctors in relation to their smoking habits. Preliminary Report. *Br Med J* 1954 Jun26;1(4877):1451-5.
4. International Epidemiological Association. Sir Richard Doll History. <http://www.ieaweb.org>. [Consultado el 25 de noviembre del 2010]
5. Doll R. Peto R. Boreham J. Sutherland I. Mortality in relation to smoking: 50 years' observations on male british doctors. *Br Med J* 2004 Jun26;328(7455):1519-28.

ALGUNOS DATOS SOBRE EL USO DEL TABACO



Advertencia gráfica en paquetes de cigarrillos en Irán
Imagen: WHO Report on the Global Tobacco Epidemic, 2009

- El tabaco es la primera causa de muerte prematura prevenible en el mundo.
- Según el reporte global 2009 sobre la epidemia del tabaquismo, el consumo del tabaco mata cada año alrededor de 5 millones de personas en el mundo, sobre todo en países de bajo y mediano ingreso.
- El humo de segunda mano de este producto mata prematuramente a 600,000 personas anualmente.
- Menos del 10% de la población mundial esta cubierta con alguna política de control del tabaco.
- A pesar del progreso, únicamente 9% de los países cuentan con leyes para restaurantes y bares libres de humo de tabaco.
- Se han identificado más de 4000 sustancias químicas en el humo del tabaco, se tiene conocimiento que al menos 250 de ellas son nocivas para la salud y más de 50 pueden causar cáncer.
- Se estima que alrededor de 700 millones de niños están expuestos al humo de segunda mano en el hogar.
- De todas las muertes a causa del humo del tabaco ajeno, 31% ocurren en niños y 64% en mujeres.
- El humo de segunda mano contribuye con el 1% de la carga mundial de enfermedad.
- Panamá (2008) se convirtió en el primer país de las Américas en promulgar una ley con la prohibición total de toda forma de publicidad, promoción y patrocinio de los productos del tabaco.
- En febrero de 2008, México aprobó una ley contra el humo del tabaco implementada en el Distrito Federal que cuenta con una población de cerca de 9 millones de habitantes, dicha ley prohíbe fumar en espacios públicos cerrados (como bares y restaurantes) y lugares de trabajo, ya anteriormente, en 2004 se habían publicado algunas modificaciones a la Ley General de Salud relacionadas a la publicidad del tabaco y posteriormente al aumento de precios en los impuestos de las cajetillas de cigarrillos.
- Algunos de los beneficios a la salud que se están obteniendo con las nuevas legislaciones contra el humo del tabaco a nivel global son: Reducción en los síntomas respiratorios; disminución del riesgo de enfermedad cardiovascular, también se espera reducir el cáncer de pulmón; por otro lado, también se pretende ayudar a los fumadores para reducir el consumo del tabaco o, mejor aún, la cesación del mismo.

- Según los estimados globales de tabaquismo 2006, de los 145 países que aportan datos, los que tienen la mayor prevalencia en el rubro de fumadores diarios adultos (consumo diario de tabaco en cualquiera de sus formas) son: República de Nauru (47%), Rusia (44%) y Ucrania (39%) en las Américas la mayor prevalencia observada fue en Chile (36%) y Cuba (34%).
- La menor prevalencia fue reportada en Suriname (1%) y Etiopía (3%); México reportó 14% de prevalencia en este indicador [1]
- Según la Encuesta Mundial sobre Tabaco en Jóvenes (GYTS por sus siglas en inglés), el país con mayor prevalencia de consumo de algún producto del tabaco a nivel global entre adolescentes fue el Líbano con 59.7%. La menor prevalencia fue para Uzbekistan con 2.2%.
- En América la mayor prevalencia fue para Chile con 35%. y la menor prevalencia para Panamá con 8.4%.
- México, según los resultados que arroja esta misma encuesta tenía una prevalencia de 28.6% para el grupo de adolescentes de 13 a 15 años de edad. [1]
- La prevalencia de tabaquismo en los adultos en México según la ENSA 2000 era de 21.5% en ese año.
- La ENSANUT 2006 en México refiere que la prevalencia de tabaquismo entre los adolescentes de 10 a 19 años de edad fue de 17.6%; siendo el grupo de edad comprendido entre los 16 y 19 años el más alto prevalente.
- Esta misma encuesta estima que entre los adultos mayores de 20 años la prevalencia de consumidores actuales de tabaco (tanto los que fuman diariamente como los que lo hacen ocasionalmente) era de 18.9%, el consumo en los hombres fue 3 veces mayor que en las mujeres; la prevalencia encontrada en el consumo diario de tabaco fue de 13.3%. [2]
- Los resultados de la Encuesta Global de Tabaquismo en Adultos, México 2009, indican que el 15.9% de los mexicanos mayores de 15 años son fumadores actuales lo que equivale a 10.9 millones de mexicanos; 8.1 millones de hombres (24.8%) y 2.8 millones de mujeres (7.8%). Del grupo de fumadores actuales, 5.2 millones son fumadores diarios.
- Se estima que aproximadamente 11.9 millones de mexicanos están expuestos al humo de tabaco ajeno en el interior de sus hogares. [3]
- Se informa que en México las 2 principales causas de muerte atribuibles al consumo de tabaco son: El cáncer de pulmón y la Enfermedad Pulmonar Obstructiva Crónica. [4]
- Un estudio reciente concluye que entre 2002 y 2008 aumentó en 19.6% el número de nunca fumadores y disminuyó en 24.8% el porcentaje de fumadores diarios. [5]
- El Instituto Nacional de Salud Pública en México, cuenta con un departamento de Investigación sobre Tabaco mismo que coordina estrategias nacionales para la prevención y promoción de la cesación en el consumo del tabaco en la población mexicana, principalmente entre los jóvenes; así como para impulsar leyes para la protección contra el humo del tabaco de los no fumadores y de esa forma contribuir en la reducción de muertes y discapacidad atribuibles al consumo de tabaco. [6]

Referencias

1. World Health Organization. WHO Report on the Global Tobacco Epidemic 2009. Geneva, Switzerland; WHO 2009.
2. Olaiz G. Rivera J. Shamah T. Rojas R. Villalpando S. Hernández M. Sepúlveda J. Encuesta Nacional de Salud y Nutrición 2006. Cuernavaca México. INSP 2006.
3. Reynales-Shigematsu LM. Shamah-Levy T. Gómez-Humarán IM. Rojas-Martínez R. Lazcano-Ponce E. Encuesta Global de Tabaquismo en Adultos, México 2009. Cuernavaca, México. INSP/OPS 2010.
4. Valdés-Salgado R. Las cifras de la epidemia: daños a la salud y mortalidad atribuible. En: Valdés-Salgado R. Lazcano-Ponce EC. Hernández-Avila M. Primer informe del combate al tabaquismo. México ante el convenio marco para el control del tabaco. México. Cuernavaca; INSP. 2005.
5. Franco-Marina F. Lazcano-Ponce EC. Tendencias del tabaquismo en adultos en México entre 1988 y 2008. Salud Pública Mex 2010;52(Supl 2):S108-S119.
6. Departamento de Investigación Sobre Tabaco. <http://www.insp.mx/tabaco/>. Centro de Investigación en Salud Poblacional. INSP, México.

CITOGRAFIA

- 1) **A cotwin-control analysis of drug use and abuse/dependence risk associated with early-onset cannabis use.** Grant JD, Lynskey MT, Scherrer JF, et al. *Addict Behav* 2010 Jan; 35(1): 35-41
Trabajo(s) Citado(s)
 1. Wagner FA. Velasco-Mondragón HE. Herrera-Vázquez M. Borges G. **Lazcano-Ponce E.** Early alcohol or tobacco onset and transition to other drug use among students in the State of Morelos, Mexico. *Drug Alcohol Depend* 2005 Jun;77 (1):93-6
- 2) **A systematic review of measures used in studies of human papillomavirus (HPV) vaccine acceptability.** Allen JD. Coronado GD. *Vaccine* 2010 28May;28(24):4027-37.
Trabajo(s) Citado(s)
 2. Pérez-Contreras I. **Allen B.** Ruiz-Velasco S. Schiavon-Errnani R. **Cruz-Valdez A.** Hernández C. **Lazcano-Ponce E.** Levels and correlates of knowledge about cancer risk factors among 13,293 public school students in Morelos, Mexico. *Prev Med.* 2004 Aug;39(2):286-99.
- 3) **Acculturation in Context: Gender, Age at Migration, Neighborhood Ethnicity, and Health Behaviors.** Tolbert-Kimbrow R. *Soc Sci Quat* 2009 Dec;90(5):1145-66.
Trabajo(s) Citado(s)
 3. **Sánchez-Zamorano LM.** Hernández-Avila M. **Lazcano-Ponce E.** El consumo inmoderado de alcohol como factor predictor de la persistencia del consumo de tabaco en jóvenes. *Salud Publica Mex* 2006;48(supl 1):S41-S47
- 4) **Adolescents perceived effectiveness of the proposed European graphic tobacco warning labels.** Vardavas CI, Connolly G, Karamanolis K, et al. *Eur J Public Health* 2009 Apr; 19(2): 212-217.
Trabajo(s) Citado(s)
 4. **Thrasher JF.** Hammond D. Fong GT. **Arillo-Santillán E.** Smokers' reactions to cigarette package warnings with graphic imagery and with only text: A comparison between Mexico and Canada. *Salud Publica Mex* 2007; 49(Suppl 2): S233-S40
- 5) **Adolescents response to text-only tobacco health warnings: results from the 2008 UK Youth Tobacco Policy Survey.** Moodie C, MacKintosh AM, et al, *Eur J Public Health* 2010 Aug;20(4):463-9.
Trabajo(s) Citado(s)
 5. **Thrasher JF.** Hammond D. Fong GT. **Arillo-Santillán E.** Smokers' reactions to cigarette package warnings with graphic imagery and with only text: A comparison between Mexico and Canada. *Salud Publica Mex* 2007; 49(Suppl 2): S233-S40
- 6) **Adult smoking trends in Mexico: An analysis of the Mexican National Addiction Surveys** Franco-Marina F. *Salud Publica Mex* 2007; 49(Suppl 2): S137-146
Trabajo(s) Citado(s)
 6. Salmerón-Castro J, **Arillo-Santillán E.** Campuzano-Rincón JC. **López-Antuñano FJ.** **Lazcano-Ponce EC.** Tobacco smoking in healthcare workers of Instituto Mexicano del Seguro Social *Salud Publica Mex* 2002; 44(Suppl 1):s67-s75
 7. **Valdés-Salgado R.** Hernández-Ávila M. Sepúlveda-Amor J. El consumo de tabaco en la Región Americana: elementos para un programa de acción. *Salud Pública Méx.* 2002; 44:S125-S35.
 8. **Valdés-Salgado R.** Micher JM. Hernández L. Hernández M. Hernández-Avila M. Trends in tobacco consumption among new students at Universidad Nacional Autónoma de México, from 1989 to 1998. *Salud Publica Mex* 2002; 44(Suppl 1): s44-s53.
 9. **González-Villalpando C.** Stern MP. Arredondo-Pérez B. Mitchell B. Valdéz R. Haffner S. Tobacco Consumption in Mexico. *Salud Publica Mex* 1994 Ene-Feb;36(1):46-50.
 10. **López-de Antuñano FJ.** Mexico before the who Framework convention on tobacco control. *Salud Publica Mex* 2005;45(3):155-6.
 11. Tovar-Guzmán VJ. **López-Antuñano FJ.** et al. Tendencias de la mortalidad por cáncer pulmonar en México, 1980-2000. *Rev Panam Salud Publica* 2005 Apr;17(4):254-62.
 12. **López-Antuñano FJ.** Mexico facing the World Health Organizations Framework Convention on Tobacco Control. *Salud Publica Mex* 2003 May-Jun;45(3):155-6

13. Armendáñez PE. **Reynales-Shigematsu LM.** Política fiscal y control del tabaco: una oportunidad única para beneficiar a la salud pública y al erario. *Salud Publica Mex* 2006;48(Supl 1):S167-S172.
14. Sesma-Vázquez S. **Campuzano-Rincón JC.** Carreón-Rodríguez VG. Knaul F. **López-Antuñano FJ.** Hernández-Avila M. El comportamiento de la demanda de tabaco en México: 1992-1998. *Salud Publica de Mex* 2002; 44(Suppl 1): s82-s92.
- 7) **Adult smoking trends in Mexico between 1988 and 2008. Franco-Marina F. Lazcano-Ponce E. Salud Publica mex** 2010;52(Supl 2):S108-S119.
Trabajo(s) Citado(s)
15. **Villalobos A. Rojas-Martínez R.** Tobacco smoke in Mexico. Results from the National Health Surveys 2000 and 2006. *Salud Publica Mex* 2007;49(Suppl 2):S147-S54.
- 8) **Adverse pregnancy outcomes after treatment for cervical intraepithelial neoplasia. Jakobsson M, Bruinsma F. BMJ** 2008 4Oct;337(7673):a1350.
Trabajo(s) Citado(s)
16. Vaccarella S. Herrero R. Snijders PJF. Dai M. Thomas JO. Hieu NT. Ferreccio C. Matos E. Posso H. de Sanjose S. Shin HR. Sukvirach S. **Lazcano-Ponce E.** Muñoz N. Meijer CJLM. Franceschi S. Smoking and human papillomavirus infection: pooled analysis of the International Agency for Research on Cancer HPV Prevalence Surveys. *Int J Epidemiol* 2008 Jun;37(3):536-46.
- 9) **Air Pollution and Mortality in Latin America: The Role of Education. O'Neill MS. Bell MI. et al. Epidemiology** 2008;19(6):810-9.
Trabajo(s) Citado(s)
17. **Valdés-Salgado R. Lazcano-Ponce EC.** Hernández-Ávila M. Primer Informe sobre el Combate al Tabaquismo. México ante el Convenio Marco para el Control del Tabaco, México. Cuernavaca: Instituto Nacional de Salud Pública, 2005.
- 10) **Alcohol and tobacco use among rural mexican adolescents: individual, familial, and community level factors. Ozer EJ, Fernald LCH. J Adolesc Health** 2008 Nov;43 (5):498-505.
Trabajo(s) Citado(s)
18. **Arillo-Santillán E. Lazcano-Ponce E.** Hernández-Avila M. Fernández E. **Allen B. Valdés-Salgado R.** Samet J. Associations between individual and contextual factors and smoking in 13,293 Mexican students. *Am J Prev Med* 2005 Jan;28(1):41-51.
19. **Villalobos A. Rojas-Martínez R.** Tobacco smoke in Mexico. Results from the National Health Surveys 2000 and 2006. *Salud Publica Mex* 2007;49(Suppl 2):S147-S54.
20. Reddy-Jaccobs C. Téllez-Tojo MM. Meneses-González F. **Campuzano-Rincón JC.** Hernández-Avila M. Pobreza, jóvenes y consumo de tabaco en México. *Salud Publica Mex* 2006;48(Supl 1):S83-S90.
- 11) **Alcohol, tobacco, and other drug use by teenage students in a city in Southern Brazil. Vieira PC, Aerts DRGD, Freddo SL, et al. Cad Saude Publica** 2008 Nov;24(11):2487-98
Trabajo(s) Citado(s)
21. **Arillo-Santillán E. Lazcano-Ponce E.** Hernández-Avila M. Fernández E. **Allen B. Valdés-Salgado R.** Samet J. Associations between individual and contextual factors and smoking in 13,293 Mexican students. *Am J Prev Med* 2005 Jan;28(1):41-51.
- 12) **Alcoholismo: políticas e incongruencias del sector salud en México. Menéndez EL. Di Pardo RB. Desacatos** 2006 Ene-Abr;20:29-52.
Trabajo(s) Citado(s)
22. **Valdés-Salgado R.** Hernández-Ávila M. Sepúlveda-Amor J. El consumo de tabaco en la Región Americana: elementos para un programa de acción. *Salud Pública Méx.* 2002; 44:S125-S35.
- 13) **Ambiente familiar y consumo de alcohol y tabaco entre adolescentes. Souza-Moreno R. Nabas-Ventura R. et al. Rev Paul Pediatr** 2009;27(4):354-60.
Trabajo(s) Citado(s)
23. **Urquieta JE.** Hernández-Avila M. **Hernández-Prado B.** El consumo de tabaco y alcohol en jóvenes de zonas urbanas marginadas de México. Un análisis de decisiones relacionadas. *Salud Publica Mex* 2006;48(supl 1):S30-S40.

- 14) **Análisis coste-efectividad de Vareniclina (Champix) frente a los parches de nicotina en el tratamiento del tabaquismo en México.** Mould-Quevedo JF. Contreras-Hernández I. *PharmacoEconomics* 2009;6(1):22-32.
Trabajo(s) Citado(s)
24. **Reynales-Shigematsu LM. Rodríguez-Bolaños RL.** Jiménez JA. Juárez-Marques SA. Castro-Ríos A. Hernández-Avila M. Costos de la atención médica atribuibles al consumo de tabaco en el Instituto Mexicano del Seguro Social. *Salud Publica Mex* 2006 Dec; 48(Supl 1):S48-S64.
25. **Reynales-Shigematsu LM.** Juárez-Márquez SA. **Valdés-Salgado R.** Costs of medical care attributable to tobacco consumption at the Mexican Institute of Social Security (IMSS), Morelos. *Salud Publica Mex* 2005 Dec; 47(6): 451-7.
- 15) **Análisis de la cobertura del tema de tabaco en medios impresos mexicanos.** Llaguno-Aguilar SL. Dorantes-Alonso AC. Et al. *Salud Publica Mex* 2008;59(Supl 3):S348-S354.
Trabajo(s) Citado(s)
26. **Thrasher JF. Reynales-Shigematsu LM.** Baezconde-Garbanati L. Villalobos V. Téllez-Giron P. **Arillo-Santillán E.** Dorantes-Alonso A. **Valdés-Salgado R. Lazcano-Ponce E.** Promoting the effective translation of the Framework Convention on Tobacco Control - A case study of challenges and opportunities for strategic communications in Mexico *Eval Health Prof* 2008; 31 (2):145-66.
- 16) **Anti-angiogenic and teratological activities associated with exposure to total particulate matter from commercial cigarettes.** Ejaz S. Aaf M. et al. *Food Chem Toxicol* 2009 Feb;47(2)::368-76.
Trabajo(s) Citado(s)
27. Vaccarella S. Herrero R. Snijders PJF. Dai M. Thomas JO. Hieu NT. Ferreccio C. Matos E. Posso H. de Sanjose S. Shin HR. Sukvirach S. **Lazcano-Ponce E.** Muñoz N. Meijer CJLM. Franceschi S. Smoking and human papillomavirus infection: pooled analysis of the International Agency for Research on Cancer HPV Prevalence Surveys. *Int J Epidemiol* 2008 Jun;37(3):536-46.
- 17) **Antismoking messages and current cigarette smoking status in Somaliland: results from the Global Youth Tobacco Survey 2004.** Siziya S. Rudatsikira E. Muula AS. *Conflict & Health* 2008;2:6
Trabajo(s) Citado(s)
28. **Thrasher JF.** Hammond D. Fong GT. **Arillo-Santillán E.** Smokers' reactions to cigarette package warnings with graphic imagery and with only text: A comparison between Mexico and Canada. *Salud Publica Mex* 2007; 49(Suppl 2): S233-S40
- 18) **Anti-smoking advertisements vaccinate movie viewers against effects of on-screen smoking.** Glantz SA. *Addiction* 2010 Jul; 105(7): 1278-79. [Commentary on Hanewinkel et al. 2010].
Trabajo(s) Citado(s)
29. **Thrasher JE.** Sargent JD. Huang L. **Arillo-Santillán E.** Dorantes-Alonso A. Pérez-Hernandez R. Does Film Smoking Promote Youth Smoking in Middle-Income Countries?: A Longitudinal Study among Mexican Adolescents. *Cancer Epidemiol Biomark Prev* 2009 Dec;18(12):3444-50.
30. **Thrasher JF.** Jackson C. **Arillo-Santillán E.** Sargent JD. Exposure to smoking imagery in popular films and adolescent smoking in Mexico. *Am J Prev Med* 2008;35(2):95-102
- 19) **Antisocial behavior and alcohol consumption by school adolescents.** López-García KS. Costa-Junior ML. *Rev Latinoam Enferm* 2008 Mar-Abr;16(2):299-305.
Trabajo(s) Citado(s)
31. **Urquieta JE.** Hernández-Avila M. **Hernández-Prado B.** El consumo de tabaco y alcohol en jóvenes de zonas urbanas marginadas de México. Un análisis de decisiones relacionadas. *Salud Publica Mex* 2006;48(supl 1):S30-S40.
- 20) **Anxiety and depresión in mexican smokers, and their relationship with the severity of addiction.** Urdapilleta-Herrera EC. Sansores R. et al. *Salud Publica Mex* 2010;52(Supl 2):S120-S128.
Trabajo(s) Citado(s)
32. Reddy-Jaccobs C. Téllez-Tojo MM. Meneses-González F. **Campuzano-Rincón JC.** Hernández-Avila M. Pobreza, jóvenes y consumo de tabaco en México. *Salud Publica Mex* 2006;48(Supl 1):S83-S90.
- 21) **Aplicación de la perspectiva de género en artículos publicados en cuatro revistas nacionales de salud, México, 200-2003-** Cerón-Mireles P. Sánchez-Carrillo CI. et al. *Salud Publica mex* 2006 Jul-Ago;48(4):332-40.

- Trabajo(s) Citado(s)**
33. Arillo-Santillán E. Fernández E. Hernández-Avila M. Tapia-Uribe M. Cruz-Valdéz A. Lazcano-Ponce EC. Smoking prevalence and low academic performance in students aged 11-24 years in Morelos, Mexico. *Salud Publica Mex* 2002; 44 (suppl 1): s54- s66.
34. Salmerón-Castro J, Arillo-Santillán E. Campuzano-Rincón JC. López-Antuñano FJ. Lazcano-Ponce EC. Tobacco smoking in healthcare workers of Instituto Mexicano del Seguro Social *Salud Publica Mex* 2002; 44(Suppl 1):s67-s75
35. Tovar-Guzmán VJ. Barquera S. López-Antuñano FJ. Tendencias de mortalidad por cánceres atribuibles al tabaco en México. *Salud Publica Mex* 2002;44(supl 1):S20-S28.
- 22) **Asociación entre atopía familiar, tabaquismo (pasivo o activo), rinitis alérgica, ambiente laboral y asma del adulto.** Vázquez Nava F. Saldívar González AH. et al. *Revista Alergia México* 2008; 55(6):222-8.
- Trabajo(s) Citado(s)**
36. Chávez DRC. López-Antuñano FJ. Regalado PJ. Espinosa MM. Consumo de tabaco, una enfermedad social. *Rev Inst Nal Enf Resp Mex* 2004; 17 (3): 204-214.
- 23) **Assessment of exposure to secondhand smoke by questionnaire and salivary cotinine in the general population of Barcelona, Spain (2004-2005).** Marínez-Sánchez JM. Fernández E. et al. *Prev Med* 2009 Mar;48(3):218-21.
- Trabajo(s) Citado(s)**
37. Campuzano-Rincón JC. Hernández-Avila M. Jaakkola MS Lazcano-Ponce E. et al. Determinants of salivary cotinine levels among current smokers in Mexico. *Nicotine Tob Res* 2004;6(6):997-1008.
- 24) **Assessment of health risk behaviours and their interrelationships among young people from two counties of Romania.** Lotrean LM. Laza V. et al. *J Public Health* 2010;18(4):403-11.
- Trabajo(s) Citado(s)**
38. Lazcano-Ponce EC. Hernández-Prado B. Cruz-Valdéz A. Allen B. Díaz R. Hernández C. Anaya R. Hernández-Avila M. Chronic disease risk factors among healthy adolescents attending public schools in the state of Morelos, Mexico. *Arch Med Res* 2003 May-Jun;34(3):222-36
- 25) **Assessment of Smoking Behaviors and Alcohol Use in the National Social Life, Health, and Aging Project.** Drum ML. Shiovitz-Ezra E. et al. *J Gerontol B Psychol Sci Soc Sci* 2009 Nov;64(Suppl 1):119-30.
- Trabajo(s) Citado(s)**
39. Campuzano-Rincón JC. Hernández-Avila M. Jaakkola MS Lazcano-Ponce E. et al. Determinants of salivary cotinine levels among current smokers in Mexico. *Nicotine Tob Res* 2004;6(6):997-1008.
- 26) **Association between Sweetened Beverage Consumption and Body Mass Index, Proportion of Body Fat and Body Fat Distribution in Mexican Adolescents.** Denova-Gutiérrez E. Jiménez-Aguilar A. et al. *Ann Nutr Metab* 2008;53:245-251
- Trabajo(s) Citado(s)**
40. Salmerón-Castro J, Arillo-Santillán E. Campuzano-Rincón JC. López-Antuñano FJ. Lazcano-Ponce EC. Tobacco smoking in healthcare workers of Instituto Mexicano del Seguro Social *Salud Publica Mex* 2002; 44(Suppl 1):s67-s75
- 27) **Association of nutritional status and serum albumin levels with development of toxicity in patients with advanced non-small cell lung cancer treated with paclitaxel-cisplatin chemotherapy: a prospective study.** Arrieta O. Michel-Ortega RM. et al. *BMC Cancer* 2010;10:50
- Trabajo(s) Citado(s)**
41. Lazcano-Ponce EC. Tovar-Guzmán V. Meneses-González F. Rascón-Pacheco RA. Hernández-Avila M. Trends of lung cancer mortality in Mexico. *Arch Med Res* 1997 Winter;28(4):565-70.
- 28) **Associations between individual and contextual factors and smoking in 13,293 Mexican students.** Arillo-Santillán E. et al. *Am J Prev Med* 2005 Jan;28(1):41-51.
- Trabajo(s) Citado(s)**
42. Lazcano-Ponce EC. Hernández-Prado B. Cruz-Valdéz A. Allen B. Díaz R. Hernández C. Anaya R. Hernández-Avila M. Chronic disease risk factors among healthy adolescents attending public schools in the state of Morelos, Mexico. *Arch Med Res* 2003 May-Jun;34(3):222-36

- 29) **Auto-concepto del adolescente con y sin consumo de tabaco y alcohol. Contreras-Camacho I. Luna-Domínguez MC. et al. Rev Fac Med UNAM 2008 Nov-Dic;51(6):239-41.**
Trabajo(s) Citado(s)
43. Valdés-Salgado R. Thrasher J. Sánchez-Zamorano LM. Lazcano-Ponce E. Reynales-Shigematsu LM. Meneses-González F. Hernández-Avila M. Los retos del convenio marco para el control del tabaco en México: un diagnóstico a partir de la Encuesta sobre Tabaquismo en Jóvenes. Salud Publica Mex 2006;48(Supl 1):S5-S16.
- 30) **Bajo desempeño escolar relacionado con la persistencia del tabaquismo en una cohorte de estudiantes en México. Anaya-Ocampo R. Arillo-Santillán E. et al. Salud Publica Mex 2006;48(Supl 1):S17-S29.**
Trabajo(s) Citado(s)
44. Lazcano-Ponce EC. Hernández-Prado B. Cruz-Valdéz A. Allen B. Díaz R. Hernández C. Anaya R. Hernández-Avila M. Chronic disease risk factors among healthy adolescents attending public schools in the state of Morelos, Mexico. Arch Med Res 2003 May-Jun;34(3):222-36
45. Valdés-Salgado R. Meneses-González F. Lazcano-Ponce E. Hernández-Ramos MI. Hernández-Avila M. Encuesta sobre tabaquismo en jóvenes, México 2003. Cuernavaca, Morelos: Instituto Nacional de Salud Pública; 2004. 140 pp.
- 31) **Birth weight and later nutritional status, cognitive development and job status: a critical revision. Villegas S, Ivanovic R, Perez H, et al. Arch Latinoam Nutr 2009 Dec;59(4):369-77.**
Trabajo(s) Citado(s)
46. Sánchez-Zamorano LM. Téllez-Rojo MM. Hernández-Avila M. Effect of smoking during pregnancy on anthropometric characteristics at birth. Salud Publica Mex 2004 Nov-Dec; 46(6):529-33.
- 32) **Body mass index and mortality from lung cancer in smokers and nonsmokers: a nationally representative prospective study of 220,000 men in China. Yang L. Yang G. et al. Int J Cancer. 2009 Nov 1;125(9):2136-43.**
Trabajo(s) Citado(s)
47. Campuzano-Rincón JC. Hernández-Avila M. Jaakkola MS Lazcano-Ponce E. et al. Determinants of salivary cotinine levels among current smokers in Mexico. Nicotine Tob Res 2004;6(6):997-1008.
- 33) **Body mass index and the prevalence of metabolic syndrome among children and adolescents in two mexican populations. Castillo EH. Borges G. et al. J Adoles Health 2007;40(6):521-6.**
Trabajo(s) Citado(s)
48. Salmerón-Castro J, Arillo-Santillán E. Campuzano-Rincón JC. López-Antuñano FJ. Lazcano-Ponce EC. Tobacco smoking in healthcare workers of Instituto Mexicano del Seguro Social Salud Publica Mex 2002; 44(Suppl 1):s67-s75
- 34) **Building capacity for tobacco control research and policy. Stillman F, Yang G, Figueiredo V, et al. Tob Control 2006 Jun; 15(Suppl 1):I18-23.**
Trabajo(s) Citado(s)
49. Campuzano-Rincón JC. Hernández-Avila M. Jaakkola MS Lazcano-Ponce E. et al. Determinants of salivary cotinine levels among current smokers in Mexico. Nicotine Tob Res 2004;6(6):997-1008.
50. Reynales-Shigematsu LM. Juárez-Márquez SA. Valdés-Salgado R. Costs of medical care attributable to tobacco consumption at the Mexican Institute of Social Security (IMSS), Morelos. Salud Publica Mex 2005 Dec; 47(6): 451-7.
51. Valdés-Salgado R. Lazcano-Ponce EC. Hernández-Ávila M. Primer Informe sobre el Combate al Tabaquismo. México ante el Convenio Marco para el Control del Tabaco, México. Cuernavaca: Instituto Nacional de Salud Pública, 2005.
52. Valdés-Salgado R. Lazcano-Ponce EC. Hernández-Avila M. Current panorama of tobacco consumption and control measures in Mexico. Prev Control 2005 Sec;1(4):319-27.
- 35) **Cáncer de pulmón. Moctezuma-Velasco CR. Patiño-Zarco M. An Radiol Mex 2009 Ene-Mar;1:33-45**
Trabajo(s) Citado(s)
53. Lazcano-Ponce EC. Tovar-Guzmán V. Meneses-González F. Rascón-Pacheco RA. Hernández-Avila M. Trends of lung cancer mortality in Mexico. Arch Med Res 1997 Winter;28(4):565-70.
54. Tovar-Guzmán VJ. López-Antuñano FJ. et al. Tendencias de la mortalidad por cáncer pulmonar en México, 1980-2000. Rev Panam Salud Publica 2005 Apr;17(4):254-62.

- 36) **Cáncer de testículo. Saavedra JA. Ramírez-Carmona CR. et al. An Radiol Mex 2009 Ene-Mar;1:47-59.**
Trabajo(s) Citado(s)
55. **Lazcano-Ponce EC.** Tovar-Guzmán V. Meneses-González F. Rascón-Pacheco RA. Hernández-Avila M. Trends of lung cancer mortality in Mexico. Arch Med Res 1997 Winter;28(4):565-70.
56. Tovar-Guzmán VJ. **López-Antuñano FJ.** et al. Tendencias de la mortalidad por cáncer pulmonar en México, 1980-2000. Rev Panam Salud Publica 2005 Apr;17(4):254-62.
- 37) **Capacity bulding and human resource development for tobacco control in Latin America. Stillman FA. Salud Publica Mex 2010;52(Supl 2):S340-S346.**
Trabajo(s) Citado(s)
57. Llaguno-Aguilar SL. Dorantes-Alonso AC. **Thrasher JF.** Villalobos V. Análisis de la cobertura del tema de tabaco en medios impresos mexicanos. Salud Publica Mex 2008;59(Supl 3):S348-S354
- 38) **Cell proliferation kinetics and genotoxicity in lymphocytes of smokers living in mexico city. Calderón-Ezquerro C. Sánchez-Reyes A. et al. Hum Exp Toxicol 2007;27:715-22.**
Trabajo(s) Citado(s)
58. **Salazar-Martínez E. Sánchez-Zamorano LM. López-Padilla LA. Estrada-Nájera A. Lazcano-Ponce E. Hernández-Ávila M.** El tabaquismo y su fracción atribuible en la enfermedad isquémica cardiaca. Salud Pública Méx 2002;44 Suppl 1:S34-S41.
- 39) **Children taking risks: The association with cocaine and other drug use by young adulthood Rios-Bedoya CF, Wilcox HC, Piazza M, et al. Addict Behav 2008 Sep;33(9): 1154-61.**
Trabajo(s) Citado(s)
59. Wagner FA. Velasco-Mondragón HE. Herrera-Vázquez M. Borges G. **Lazcano-Ponce E.** Early alcohol or tobacco onset and transition to other drug use among students in the State of Morelos, Mexico. Drug Alcohol Depend 2005 Jun;77 (1):93-6
- 40) **Chronic obstructive pulmonary disease in Hispanics. Brehm JM. Celedon JC. et al. Am J Respir Crit Care Med 2008 1Mar;177(5):473-8.**
Trabajo(s) Citado(s)
60. Tovar-Guzmán VJ. **López-Antuñano FJ.** Rodríguez-Salgado N. Recent Trends in Mortality Due to Chronic Obstructive Pulmonary Disease (COPD) in Mexico, 1980-2002. Arch Med Res 2005 Jan;36(1):65-9..
- 41) **Cigarette smoke condensate and total particulate matter severely disrupts physiological angiogenesis. Ejaz S. et al. Food Chem Toxicol 2009 Mar;47(3):601-14.**
Trabajo(s) Citado(s)
61. Vaccarella S. Herrero R. Snijders PJF. Dai M. Thomas JO. Hieu NT. Ferreccio C. Matos E. Posso H. de Sanjose S. Shin HR. Sukvirach S. **Lazcano-Ponce E.** Muñoz N. Meijer CJLM. Franceschi S. Smoking and human papillomavirus infection: pooled analysis of the International Agency for Research on Cancer HPV Prevalence Surveys. Int J Epidemiol 2008 Jun;37(3):536-46.
- 42) **Cigarette smoking and lung cancer: modeling effect modification of total exposure and intensity. Lubin JH. Caporaso N. et al. Epidemiology 2007 Sep;18(5):639-48.**
Trabajo(s) Citado(s)
62. **Campuzano-Rincón JC. Hernández-Avila M. Jaakkola MS Lazcano-Ponce E.** et al. Determinants of salivary cotinine levels among current smokers in Mexico. Nicotine Tob Res 2004;6(6):997-1008.
- 43) **Cigarette smoking and fatty liver. Ponciano-Rodríguez G. Méndez-Sánchez N. Ann Hepatol 2010 Apr-Jun;9(2): 215-8.**
Trabajo(s) Citado(s)
63. **Valdés-Salgado R. Reynales-Shigematsu LM. Lazcano-Ponce EC. Hernández-Avila M.** Susceptibility to Smoking among Adolescents and Its Implications for Mexico's Tobacco Control Programs. Analysis of the Global Youth Tobacco Survey 2003-2004 and 2006-2007. Int J Environ Res Public Health 2009;6:1254-1267.
- 44) **Cigarette smoking and dental caries among professional truck drivers in Mexico. Aguilar-Zinser V. Irigoyen ME. et al. Caries Res 2008;42(4):255-62.**

- Trabajo(s) Citado(s)**
64. **González-Villalpando C, Stern MP, Arredondo-Pérez B, Mitchell B, Valdéz R, Haffner S. Tobacco Consumption in Mexico. Salud Publica Mex 1994 Ene-Feb;36(1):46-50.**
- 45) **Cigarette smoking is an independent risk factor for cervical intraepithelial neoplasia in young women: A longitudinal study. Collins S, Rollason TP, Young LS, et al. Eur J Cancer Volume: 46 Jan; (2):405-11.**
- Trabajo(s) Citado(s)**
65. Vaccarella S, Herrero R, Snijders PJF, Dai M, Thomas JO, Hieu NT, Ferreccio C, Matos E, Posso H, de Sanjose S, Shin HR, Sukvirach S, **Lazcano-Ponce E**, Muñoz N, Meijer CJLM, Franceschi S. Smoking and human papillomavirus infection: pooled analysis of the International Agency for Research on Cancer HPV Prevalence Surveys. *Int J Epidemiol* 2008 Jun;37(3):536-46.
- 46) **College student reactions to smoking bans in public, on campus and at home. Berg CJ, Lessard L, et al. Health Educat Res OnLine Advanced Access Dec 1 2010**
- Trabajo(s) Citado(s)**
66. Llaguno-Aguilar SL, Dorantes-Alonso AC, **Thrasher JF**, Villalobos V. Análisis de la cobertura del tema de tabaco en medios impresos mexicanos. *Salud Publica Mex* 2008;59(Supl 3):S348-S354
67. **Thrasher JF**, Boado M, Sebríe EM, Bianco E. Smoke-free policies and the social acceptability of smoking in Uruguay and Mexico: findings from the International Tobacco Control Policy Evaluation Project. *Nicotine Tob Res.* 2009 Jun;11(6):591-9.
68. **Thrasher J**, Besley J, Gonzalez W. Perceived justice and popular support for public health laws: Citizens' perceptions of comprehensive smoke-free legislation in Mexico City. *Soc Sci Med* 2010;70:787-793.
69. **Thrasher J**, Swayampakala K, **Arillo-Santillán E**, Sebríe E, Walsemann K, Bottai M. Differential impact of local and federal smoke-free legislation in Mexico: a longitudinal study among adult smokers. *Salud Publica Mex* 2010;52(suppl 2):S244-S253.
70. **Thrasher JF**, Pérez-Hernández R, Swayampakala K, **Arillo-Santillán E**, Bottai M. Policy support, norms, and secondhand smoke exposure before and after implementation of a comprehensive smoke-free law in Mexico city. *Am J Public Health.* 2010 Sep;100(9):1789-98.
- 47) **Comparación del ambiente familiar y el tipo de consumo de tabaco en adolescentes mexicanos de nivel medio superior. Nuño-Gutiérrez BL, Álvarez-Nemegyei J, Velázquez-Castañeda A, Tapia-Curiel. A. Salud Mental 2008 Sep-Oct; 31(5):361-9**
- Trabajo(s) Citado(s)**
71. **Valdés-Salgado R, Lazcano-Ponce EC, Hernández-Ávila M.** Primer Informe sobre el Combate al Tabaquismo. México ante el Convenio Marco para el Control del Tabaco, México. Cuernavaca: Instituto Nacional de Salud Pública, 2005.
72. **Valdés-Salgado R, Hernández-Ávila M, Sepúlveda-Amor J.** El consumo de tabaco en la Región Americana: elementos para un programa de acción. *Salud Pública Méx.* 2002; 44:S125-S35.
- 48) **Comparing the effects of entertainment media and tobacco marketing on youth smoking in Germany. Sargent JD, Hanewinkel R. Addiction 2009 May; 104(5): 815-23.**
- Trabajo(s) Citado(s)**
73. **Thrasher JF, Jackson C, Arillo-Santillán E, Sargent JD.** Exposure to smoking imagery in popular films and adolescent smoking in Mexico. *Am J Prev Med* 2008;35(2):95-102
- 49) **Comparing the effects of entertainment media and tobacco marketing on youth smoking. Sargent JD, Gibson J, Heatherton TF. Tob Control 2009 Feb;18 (1):47-53.**
- Trabajo(s) Citado(s)**
74. **Thrasher JF, Jackson C, Arillo-Santillán E, Sargent JD.** Exposure to smoking imagery in popular films and adolescent smoking in Mexico. *Am J Prev Med* 2008;35(2):95-102
- 50) **Compliance with the tobacco smoke free ambient legislation in Mexico. Barrientos-Gutiérrez T, Reynales-Shigematsu LM, Et al. Salud Publica mex 2008;50(Supl 3):S315-S322.**
- Trabajo(s) Citado(s)**
75. **López-de Antuñano JL.** Signing and ratification of the guidelines for tobacco control agreement of the World Health Organization. *Salud Publica Mex* 2004;46(3):273.

- 51) **Connecting world youth with tobacco brands: YouTube and the internet policy vacuum on Web 2.0.** Elkin L. Thomson G. Wilson N. *Tobacco Control* 2010 [OnLine First].
Trabajo(s) Citado(s)
76. Thrasher JF. Jackson C. Arillo-Santillán E. Sargent JD. Exposure to smoking imagery in popular films and adolescent smoking in Mexico. *Am J Prev Med* 2008;35(2):95-102
- 52) **Conocimientos, actitudes y prácticas sobre el tabaquismo en estudiantes de enfermería y obstetricia del Instituto "Dr. Andrés Barbero" año 2007.** Morel de Fesner JC. *Mem Inst Invest Cienc Salud (Asunción)* 2008;6(2):38-47.
Trabajo(s) Citado(s)
77. Reynales-Shigematsu LM. Vázquez-Grameix JH. Lazcano-Ponce E. Encuesta Mundial de Tabaquismo en Estudiantes de la Salud, México 2006. *Salud Publica Mex* 2007;49 (supl 2):S194-S204.
78. Salmerón-Castro J, Arillo-Santillán E. Campuzano-Rincón JC. López-Antuñano FJ. Lazcano-Ponce EC. Tobacco smoking in healthcare workers of Instituto Mexicano del Seguro Social *Salud Publica Mex* 2002; 44(Suppl 1):s67-s75
79. Valdés-Salgado R. Micher JM. Hernández L. Hernández M. Hernandez-Avila M. Trends in tobacco consumption among new students at Universidad Nacional Autonoma de Mexico, from 1989 to 1998. *Salud Publica Mex* 2002; 44(Suppl 1): s44-s53.
- 53) **Conocimientos y practicas sobre el consumo de tabaco en estudiantes de pregrado de farmacia, Lima, Perú.** León DD. Ferreira PS. Et al. *Rev Latinoam Enfermagem* 2010 May-Jun;18(Spec):582-8.
Trabajo(s) Citado(s)
80. Valdés-Salgado R. Micher JM. Hernández L. Hernández M. Hernandez-Avila M. Trends in tobacco consumption among new students in Universidad Nacional Autonoma de Mexico, from 1989 to 1998. *Salud Publica Mex* 2002; 44(Suppl 1): s44-s53.
81. Valdés-Salgado R. Lazcano-Ponce EC. Hernández-Ávila M. Primer Informe sobre el Combate al Tabaquismo. México ante el Convenio Marco para el Control del Tabaco, México. Cuernavaca: Instituto Nacional de Salud Pública, 2005.
- 54) **Consumo de alcohol y conducta sexual de riesgo en adolescentes.** Palacios-Delgado JR. Bravo-Flores MI. Andrade-Palos P. *Psychol Int* 2007;18(4):Appendix.
Trabajo(s) Citado(s)
82. Herrera-Vázquez M. Wagner FA. Velasco-Mondragón E. Borges G. Lazcano-Ponce E. Onset of alcohol and tobacco use and transition to other drug use among students from Morelos, Mexico. *Salud Publica Mex* 2004 Mar-Abril ;46(2):132-40
- 55) **Consumo de alcohol en estudiantes en relación con el consumo familiar y de los amigos.** Landero-Hernández R. Villarreal-González ME. *Psicol Salud* 2007;17(1):17-23.
Trabajo(s) Citado(s)
83. Herrera-Vázquez M. Wagner FA. Velasco-Mondragón E. Borges G. Lazcano-Ponce E. Onset of alcohol and tobacco use and transition to other drug use among students from Morelos, Mexico. *Salud Publica Mex* 2004 Mar-Abril ;46(2):132-40
- 56) **Consumo de cigarrillo en estudiantes de una ciudad de Colombia: factores asociados por género.** Campo-Arias A. Ceballos GA. Herazo E. *Rev Salud Publica* 2009;11(4):601-11.
Trabajo(s) Citado(s)
84. Arillo-Santillán E. Lazcano-Ponce E. Hernández-Avila M. Fernández E. Allen B. Valdés-Salgado R. Samet J. Associations between individual and contextual factors and smoking in 13,293 Mexican students. *Am J Prev Med* 2005 Jan;28(1):41-51.
- 57) **Consumo de cigarrillo entre estudiantes de Cartagena, Colombia: factores familiares asociados.** Cogollo Z. Gómez E. Campo A. *Rev Fac Nac Salud Publica (Colombia)* 2009;27(3).
Trabajo(s) Citado(s)
85. Arillo-Santillán E. Fernández E. Hernández-Avila M. Tapia-Uribe M. Cruz-Valdéz A. Lazcano-Ponce EC. Smoking prevalence and low academic performance in students aged 11-24 years in Morelos, Mexico. *Salud Publica Mex* 2002; 44 (suppl 1): s54- s66.

86. **Sánchez-Zamorano LM. Angeles-Llerenas A. Anaya-Ocampo R. Lazcano-Ponce E.** Prevalence of illicit use in function of tobacco smoking in Mexican students sample. *Salud Publica Mex* 2007; 49(Suppl.):S182-S93.
87. Wagner FA. Velasco-Mondragón HE. Herrera-Vázquez M. Borges G. **Lazcano-Ponce E.** Early alcohol or tobacco onset and transition to other drug use among students in the State of Morelos, Mexico. *Drug Alcohol Depend* 2005 Jun;77 (1):93-6.
- 58) **Consumo de sustancias psicoactivas en adolescentes, Bucaramanga, Colombia, 1996-2004. Martínez-Mantilla JA. Amaya-Naranjo W. et al. Rev Salud Publica** 2007 Abr-Jun;9(2):215-29
Trabajo(s) Citado(s)
88. Wagner FA. Velasco-Mondragón HE. Herrera-Vázquez M. Borges G. **Lazcano-Ponce E.** Early alcohol or tobacco onset and transition to other drug use among students in the State of Morelos, Mexico. *Drug Alcohol Depend* 2005 Jun;77 (1):93-6
- 59) **Consumo de tabaco en alumnos de secundaria. Resultados preliminares de la aplicación de una encuesta estructurada. Joffre-Velázquez AM. García-Maldonado G. et al. Gac Med Mex** 2008;144(4):309-313.
Trabajo(s) Citado(s)
89. Anaya-Ocampo R. **Arillo-Santillán E. Sánchez-Zamorano LM. Lazcano-Ponce E.** Bajo desempeño escolar relacionado con la persistencia del tabaquismo en una cohorte de estudiantes en México. *Salud Publica Mex* 2006;48(Supl 1):S17-S29.
90. **Urquieta JE. Hernández-Avila M. Hernández-Prado B.** El consumo de tabaco y alcohol en jóvenes de zonas urbanas marginadas de México. Un análisis de decisiones relacionadas. *Salud Publica Mex* 2006;48(supl 1):S30-S40.
91. **Valdés-Salgado R. Thrasher J. Sánchez-Zamorano LM. Lazcano-Ponce E. Reynales-Shigematsu LM. Meneses-González F. Hernández-Avila M.** Los retos del convenio marco para el control del tabaco en México: un diagnóstico a partir de la Encuesta sobre Tabaquismo en Jóvenes. *Salud Publica Mex* 2006;48(Supl 1):S5-S16.
- 60) **Consumo de tabaco en México. Resultados de las encuestas nacionales de salud 2000 y 2006. Villalobos A. Rojas-Martínez R. Salud Publica Mex** 2007;49(Suppl 2):S147-S54.
Trabajo(s) Citado(s)
92. **Urquieta JE. Hernández-Avila M. Hernández-Prado B.** El consumo de tabaco y alcohol en jóvenes de zonas urbanas marginadas de México. Un análisis de decisiones relacionadas. *Salud Publica Mex* 2006;48(supl 1):S30-S40.
93. **Valdés-Salgado R. Thrasher J. Sánchez-Zamorano LM. Lazcano-Ponce E. Reynales-Shigematsu LM. Meneses-González F. Hernández-Avila M.** Los retos del convenio marco para el control del tabaco en México: un diagnóstico a partir de la Encuesta sobre Tabaquismo en Jóvenes. *Salud Publica Mex* 2006;48(Supl 1):S5-S16.
94. **Valdés-Salgado R. Meneses-González F. Lazcano-Ponce E. Hernández-Ramos MI. Hernández-Avila M.** Encuesta sobre tabaquismo en jóvenes, México 2003. Cuernavaca, Morelos: Instituto Nacional de Salud Pública; 2004. 140 pp.
95. **Valdés-Salgado R. Lazcano-Ponce EC. Hernández-Ávila M.** Primer Informe sobre el Combate al Tabaquismo. México ante el Convenio Marco para el Control del Tabaco, México. Cuernavaca: Instituto Nacional de Salud Pública, 2005.
- 61) **Consumo de tabaco, una enfermedad social. Chávez-Domínguez RC. López-Antuñano FJ. et al. Rev INER** 2004;17(3):204-14.
Trabajo(s) Citado(s)
96. **Lazcano-Ponce EC. Hernández-Avila M.** La epidemia del tabaquismo. Epidemiología, factores de riesgo y medidas de prevención. *Salud Publica Mex* 2002;44 (Supl. 1): s1-s2
97. **Salazar-Martínez E. Sánchez-Zamorano LM. López-Padilla LA. Estrada-Nájera A. Lazcano-Ponce E. Hernández-Ávila M.** El tabaquismo y su fracción atribuible en la enfermedad isquémica cardiaca. *Salud Pública Méx* 2002;44 Suppl 1:S34-S41.
98. **Salmerón-Castro J, Arillo-Santillán E. Campuzano-Rincón JC. López-Antuñano FJ. Lazcano-Ponce EC.** Tobacco smoking in healthcare workers of Instituto Mexicano del Seguro Social *Salud Publica Mex* 2002; 44(Suppl 1):s67-s75

99. Sesma-Vázquez S. **Campuzano-Rincón JC.** Carreón-Rodríguez VG. Knaul F. **López-Antuñano FJ.** Hernández-Avila M. El comportamiento de la demanda de tabaco en México: 1992-1998. *Salud Publica de Mex* 2002; 44(Suppl 1): s82-s92.
- 62) **Consumption of higher numbers of cigarettes in Mexican youth: the importance of social permissiveness of smoking.** Lotrean LM. **Sánchez-Zamorano LM et al.** *Addict Behav* 2005;30(5): 1035-1041.
Trabajo(s) Citado(s)
100. **Lazcano-Ponce EC. Hernández-Prado B. Cruz-Valdéz A. Allen B. Díaz R. Hernández C. Anaya R. Hernández-Avila M.** Chronic disease risk factors among healthy adolescents attending public schools in the state of Morelos, Mexico. *Arch Med Res* 2003 May-Jun;34(3):222-36
- 63) **Contribución a la validación de la escala de autopercepción del riesgo en adolescentes mexicanos.** Petrillo G. **Osorio-Guzmán M. et al.** *Rev Electr Psicol Iztazala* 2009 Sep;12(3):133-153.
Trabajo(s) Citado(s)
101. **Arillo-Santillán E. Thrasher J. Rodríguez-Bolaños R. Chávez-Ayala R. Ruíz-Velásco S. Lazcano-Ponce E.** Susceptibility to use tobacco among non-smoking students in 10 Mexican cities. *Salud Publica Mex* 2007; 49(Supl. 2):S170-S81
102. **Sánchez-Zamorano LM. Angeles-Llerenas A. Anaya-Ocampo R. Lazcano-Ponce E.** Prevalence of illicit use in function of tobacco smoking in Mexican students sample. *Salud Publica Mex* 2007; 49(Suppl.):S182-S93.
103. **Valdés-Salgado R. Reynales-Shigematsu LM. Lazcano-Ponce E. Hernández-Avila M.** Before and after the framework convention on tobacco control in Mexico: A comparison from the 2003 and 2006 Global Youth Tobacco Survey. *Salud Publica Mex* 2007;49(Suppl. 2): S155-S69.
- 64) **Correlatos psicosociales del consumo de sustancias psicoactivas en adolescentes españoles. De la Villamoral M. Rodríguez FJ et al.** *Salud Publica Mex* 2010 Sep-Oct;52(5):406-15.
Trabajo(s) Citado(s)
104. Herrera-Vázquez M. Wagner FA. Velasco-Mondragón E. Borges G. **Lazcano-Ponce E.** Onset of alcohol and tobacco use and transition to other drug use among students from Morelos, Mexico. *Salud Publica Mex* 2004 Mar-Abril ;46(2):132-40
105. **Sánchez-Zamorano LM. Angeles-Llerenas A. Anaya-Ocampo R. Lazcano-Ponce E.** Prevalence of illicit use in function of tobacco smoking in Mexican students sample. *Salud Publica Mex* 2007; 49(Suppl.):S182-S93.
106. **Urquieta JE. Hernández-Avila M. Hernández-Prado B.** El consumo de tabaco y alcohol en jóvenes de zonas urbanas marginadas de México. Un análisis de decisiones relacionadas. *Salud Publica Mex* 2006;48(supl 1):S30-S40.
- 65) **Costo-efectividad de bromuro de triotropio en la enfermedad pulmonar obstructiva crónica. Idrovo-Velandia AJ. Vega-Hernández G. et al.** *Neumol Cir Torax* 2007;66(2):75-80.
Trabajo(s) Citado(s)
107. Tovar-Guzmán VJ. **López-Antuñano FJ. Rodríguez-Salgado N.** Recent Trends in Mortality Due to Chronic Obstructive Pulmonary Disease (COPD) in Mexico, 1980-2002. *Arch Med Res* 2005 Jan;36(1):65-9..
- 66) **Cost-effectiveness study of depresión management in Mexico.** Lara-Muñoz MC. **Robles-García R. et al.** *Salud Ment* 2010;33(4):301-8.
Trabajo(s) Citado(s)
108. **Reynales-Shigematsu LM. Campuzano-Rincón JC. Sesma-Vasquez S. Juárez-Marquez SA. Valdés-Salgado R. Lazcano-Ponce E. Hernández-Avila M.** Costs of medical care for acute myocardial infarction attributable to tobacco consumption. *Arch Med Res* 2006 Oct ;37(7):871-9
- 67) **Costo institucional del infarto agudo del miocardio en el Instituto de Cardiología y Cirugía Cardiovascular.** Fernández-García A. **Gálvez-González AM. Castillo-Guzmán A.** *Rev Cuba Salud Publica* 2008 ;34(4):1-7.
Trabajo(s) Citado(s)

109. Reynales-Shigematsu LM. Juárez-Márquez SA. Valdés-Salgado R. Costs of medical care attributable to tobacco consumption at the Mexican Institute of Social Security (IMSS), Morelos. *Salud Publica Mex* 2005 Dec; 47(6): 451-7.
- 68) **Costos de atención médica de las enfermedades atribuibles al consumo de tabaco en América: revisión de literatura.** Reynales-Shigematsu LM. *Salud Publica Mex* 2006;48(Supl 1):s190-s200.
Trabajo(s) Citado(s)
110. Salazar-Martínez E. Sánchez-Zamorano LM. López-Padilla LA. Estrada-Nájera A. Lazcano-Ponce E. Hernández-Ávila M. El tabaquismo y su fracción atribuible en la enfermedad isquémica cardiaca. *Salud Pública Méx* 2002;44 Suppl 1:S34-S41.
- 69) **Costos de la atención médica atribuibles al consumo de tabaco en el Instituto Mexicano del Seguro Social.** Reynales-Shigematsu LM. Rodríguez-Bolaños et al. *Salud Publica Mex* 2006 Dec; 48(Supl 1):S48-S64.
Trabajo(s) Citado(s)
111. Salazar-Martínez E. Sánchez-Zamorano LM. López-Padilla LA. Estrada-Nájera A. Lazcano-Ponce E. Hernández-Ávila M. El tabaquismo y su fracción atribuible en la enfermedad isquémica cardiaca. *Salud Pública Méx* 2002;44 Suppl 1:S34-S41.
- 70) **Costos de la atención médica del cáncer de pulmón, la EPOC y el IAM atribuibles al consumo de tabaco en Colombia.** Pérez N. Murillo R. et al. *Rev Colomb Cancerol* 2007;11(14):241-9.
Trabajo(s) Citado(s)
112. Reynales-Shigematsu LM. Campuzano-Rincón JC. Sesma-Vasquez S. Juárez-Marquez SA. Valdés-Salgado R. Lazcano-Ponce E. Hernández-Avila M. Costs of medical care for acute myocardial infarction attributable to tobacco consumption. *Arch Med Res* 2006 Oct ;37(7):871-9
113. Reynales-Shigematsu LM. Rodríguez-Bolaños RL. Jiménez JA. Juárez-Marques SA. Castro-Ríos A. Hernández-Avila M. Costos de la atención médica atribuibles al consumo de tabaco en el Instituto Mexicano del Seguro Social. *Salud Publica Mex* 2006 Dec; 48(Supl 1):S48-S64.
114. Reynales-Shigematsu LM. Costos de atención médica de las enfermedades atribuibles al consumo de tabaco en América: revisión de literatura. *Salud Publica Mex* 2006;48(Supl 1):s190-s200.
- 71) **Costs of heart disease and risk behaviour: Implications for expenditure on prevention** Kruse M, Davidsen M, Madsen M, et al. *Scand J Public Health* 2008 Nov; 36(8): 850-6.
Trabajo(s) Citado(s)
115. Reynales-Shigematsu LM. Campuzano-Rincón JC. Sesma-Vasquez S. Juárez-Marquez SA. Valdés-Salgado R. Lazcano-Ponce E. Hernández-Avila M. Costs of medical care for acute myocardial infarction attributable to tobacco consumption. *Arch Med Res* 2006 Oct ;37(7):871-9
- 72) **Costs of medical care attributable to tobacco consumption at the Mexican Institute of Social Security (IMSS), Morelos.** Reynales-Shigematsu LM. Juárez-Márquez SA. Valdés-Salgado R. *Salud Publica Mex* 2005 Dec; 47(6): 451-7.
Trabajo(s) Citado(s)
116. Salazar-Martínez E. Sánchez-Zamorano LM. López-Padilla LA. Estrada-Nájera A. Lazcano-Ponce E. Hernández-Ávila M. El tabaquismo y su fracción atribuible en la enfermedad isquémica cardiaca. *Salud Pública Méx* 2002;44 Suppl 1:S34-S41
- 73) **Cotinine Concentration in Smokers from Different Countries: Relationship with Amount Smoked and Cigarette Type.** Blackford AL. Yang G. et al. *Cancer Epidemiol Biomarkers Prev* 2006;15(10):1799-1804.
Trabajo(s) Citado(s)
117. Campuzano-Rincón JC. Hernández-Avila M. Jaakkola MS Lazcano-Ponce E. et al. Determinants of salivary cotinine levels among current smokers in Mexico. *Nicotine Tob Res* 2004;6(6):997-1008.
118. Valdés-Salgado R. Lazcano-Ponce EC. Hernández-Ávila M. Primer Informe sobre el Combate al Tabaquismo. México ante el Convenio Marco para el Control del Tabaco, México. Cuernavaca: Instituto Nacional de Salud Pública, 2005.
- 74) **Coverage by smoke-free workplace policies by race/ethnicity and health outcomes: Can workplace health policies improve worker health?** Halbesleben J. Wheeler AR. *Int J Workplace Manag* 2010;3(2):111-30.
Trabajo(s) Citado(s)

119. **Thrasher JF, Boado M, Sebríe EM, Bianco E. Smoke-free policies and the social acceptability of smoking in Uruguay and Mexico: findings from the International Tobacco Control Policy Evaluation Project. Nicotine Tob Res. 2009 Jun;11(6):591-9.**
- 75) **Culturally protective parenting practices against substance use among adolescents in Mexico. Becerra D, Castillo J. J Subs Use 2010 OnLine Dec 1 2010.**
Trabajo(s) Citado(s)
120. Herrera-Vázquez M, Wagner FA, Velasco-Mondragón E, Borges G, **Lazcano-Ponce E.** Onset of alcohol and tobacco use and transition to other drug use among students from Morelos, Mexico. *Salud Publica Mex* 2004 Mar-Abril ;46(2):132-40
- 76) **Culturally specific youth substance abuse resistance skills: applicability across the U.S.-Mexico border. Marsiglia FF, Kulis S, et al. Res Soc Work Pract 2009 Mar;19(2):152-64.**
Trabajo(s) Citado(s)
121. **Arillo-Santillán E, Fernández E, Hernández-Avila M, Tapia-Uribe M, Cruz-Valdéz A, Lazcano-Ponce EC.** Smoking prevalence and low academic performance in students aged 11-24 years in Morelos, Mexico. *Salud Publica Mex* 2002; 44 (suppl 1): s54- s66.
122. Herrera-Vázquez M, Wagner FA, Velasco-Mondragón E, Borges G, **Lazcano-Ponce E.** Onset of alcohol and tobacco use and transition to other drug use among students from Morelos, Mexico. *Salud Publica Mex* 2004 Mar-Abril ;46(2):132-40
123. Sesma-Vázquez S, **Campuzano-Rincón JC,** Carreón-Rodríguez VG, Knaul F, **López-Antuñano FJ,** Hernández-Avila M. El comportamiento de la demanda de tabaco en México: 1992-1998. *Salud Publica de Mex* 2002; 44(Suppl 1): s82-s92.
- 77) **Current wheezing, puberty, and obesity among mexican adolescent females and young women. Herrera-Trujillo M, Barraza-Villarreal A, et al. J Asthma 2005;42(8): 705-709.**
Trabajo(s) Citado(s)
124. **Lazcano-Ponce EC, Hernández-Prado B, Cruz-Valdéz A, Allen B, Díaz R, Hernández C, Anaya R, Hernández-Avila M.** Chronic disease risk factors among healthy adolescents attending public schools in the state of Morelos, Mexico. *Arch Med Res* 2003 May-Jun;34(3):222-36
- 78) **Depression among health workers: the role of social characteristics, work stress and chronic diseases. Mudgal J, Guimaraes-Borges G, et al. Salud Ment 2008 Sep-Oct;29(5):1-8.**
Trabajo(s) Citado(s)
125. Salmerón-Castro J, **Arillo-Santillán E, Campuzano-Rincón JC, López-Antuñano FJ, Lazcano-Ponce EC.** Tobacco smoking in healthcare workers of Instituto Mexicano del Seguro Social *Salud Publica Mex* 2002; 44(Suppl 1):s67-s75
- 79) **Determination of the nicotine metabolites cotinine and trans-3'-hydroxycotinine in biologic fluids of smokers and non-smokers using liquid chromatography-tandem mass spectrometry: Biomarkers for tobacco smoke exposure and for phenotyping cytochrome P450 2A6 activity. Jacob P, Yu L, et al. J Chromatography B 2010 In press.**
Trabajo(s) Citado(s)
126. **Lazcano-Ponce E, Benowitz N, Sánchez-Zamorano LM, Barbosa-Sánchez L, Valdés-Salgado R, Jacob P, Díaz R, Hernández-Avila M.** Secondhand smoke exposure in Mexican discotheques. *Nicotine Tob Res* 2007;9(10): 1021-26
- 80) **Detrimental effects of cigarette smoke constituents on physiological development of extraocular and intraocular structures. Ejaz S, Adil M, et al. Food Chem Toxicol 2009 Aug;47(8):1972-9.**
Trabajo(s) Citado(s)
127. Vaccarella S, Herrero R, Snijders PJF, Dai M, Thomas JO, Hieu NT, Ferreccio C, Matos E, Posso H, de Sanjose S, Shin HR, Sukvirach S, **Lazcano-Ponce E, Muñoz N, Meijer CJLM, Franceschi S.** Smoking and human papillomavirus infection: pooled analysis of the International Agency for Research on Cancer HPV Prevalence Surveys. *Int J Epidemiol* 2008 Jun;37(3):536-46.
- 81) **Dietary glycemic index, dietary glycemic load, blood lipids, and coronary heart disease. Dénova-Gutiérrez E, Huitrón-Bravo G, et al. J Nutr Metab 2010;Article ID 170680..**
Trabajo(s) Citado(s)

128. Salmerón-Castro J, Arillo-Santillán E, Campuzano-Rincón JC, López-Antuñano FJ, Lazcano-Ponce EC. Tobacco smoking in healthcare workers of Instituto Mexicano del Seguro Social Salud Publica Mex 2002; 44(Suppl 1):s67-s75
- 82) **DNA damage as an early biomarker of effect in human Health. Mussali-Galante P, Avila-Costa MR, et al. Toxicol Indust Health 2005;21:155-66.**
Trabajo(s) Citado(s)
129. Lazcano-Ponce EC, Tovar-Guzmán V, Meneses-González F, Rascón-Pacheco RA, Hernández-Avila M. Trends of lung cancer mortality in Mexico. Arch Med Res 1997 Winter;28(4):565-70.
- 83) **Do Mexican immigrants “import” social gradients in health to the US?. Buttenheim A, Goldman N, et al Soc Sci Med 2010 Oct;71(7):1268-76.**
Trabajo(s) Citado(s)
130. Valdés-Salgado R, Lazcano-Ponce EC, Hernández-Avila M. Current panorama of tobacco consumption and control measures in Mexico. Prev Control 2005 Sec;1(4):319-27.
- 84) **Do we believe the tobacco industry lied to us? Association with smoking behavior in a military population. Kiesges RC, Sherril-Mittleman DA, et al. Health Educat Res 2009;24(6):909-21.**
Trabajo(s) Citado(s)
131. Thrasher JF, Hammond D, Fong GT, Arillo-Santillán E. Smokers' reactions to cigarette package warnings with graphic imagery and with only text: A comparison between Mexico and Canada. Salud Publica Mex 2007; 49(Suppl 2): S233-S40
- 85) **Does Proximity to Retailers Influence Alcohol and Tobacco Use Among Latino Adolescents? West JH, Blumberg EJ, et al. J Immigrant Minority Health 2010;12:626-33.**
Trabajo(s) Citado(s)
132. Hernández-Avila M. Chronic disease risk factors among healthy adolescents attending public schools in the state of Morelos, Mexico. Arch Med Res 2003 May-Jun;34(3):222-36
133. Valdés-Salgado R, Lazcano-Ponce EC, Hernández-Avila M. Current panorama of tobacco consumption and control measures in Mexico. Prev Control 2005 Sec;1(4):319-27.
- 86) **Does social status predict adult smoking and obesity? Results from the 2000 Mexican National Health Survey. Buttenheim AM, Wong R, et al. Global Public Health 2010 Jul;5(4):413-26.**
Trabajo(s) Citado(s)
134. Valdés-Salgado R, Lazcano-Ponce EC, Hernández-Avila M. Current panorama of tobacco consumption and control measures in Mexico. Prev Control 2005 Sec;1(4):319-27.
- 87) **Drug Resistance Strategies and Substance Use among Adolescents in Monterrey, Mexico. Kulis S, Marsiglia FF, et al. J Prim Prev 2008;29(2):167-92.**
Trabajo(s) Citado(s)
135. Arillo-Santillán E, Fernández E, Hernández-Avila M, Tapia-Urbe M, Cruz-Valdéz A, Lazcano-Ponce EC. Smoking prevalence and low academic performance in students aged 11-24 years in Morelos, Mexico. Salud Publica Mex 2002; 44 (suppl 1): s54- s66.
136. Herrera-Vázquez M, Wagner FA, Velasco-Mondragón E, Borges G, Lazcano-Ponce E. Onset of alcohol and tobacco use and transition to other drug use among students from Morelos, Mexico. Salud Publica Mex 2004 Mar-Abril ;46(2):132-40
137. Wagner FA, Velasco-Mondragón HE, Herrera-Vázquez M, Borges G, Lazcano-Ponce E. Early alcohol or tobacco onset and transition to other drug use among students in the State of Morelos, Mexico. Drug Alcohol Depend 2005 Jun;77 (1):93-6
- 88) **Early alcohol or tobacco onset and transition to other drug use among students in the State of Morelos, Mexico. Wagner FA, Velasco-Mondragón HE, et al. Drug Alcohol Dep 2005;77(1): 93-96.**
Trabajo(s) Citado(s)
138. Lazcano-Ponce EC, Hernández-Prado B, Cruz-Valdéz A, Allen B, Díaz R, Hernández C, Anaya R, Hernández-Avila M. Chronic disease risk factors among healthy adolescents attending public schools in the state of Morelos, Mexico. Arch Med Res 2003 May-Jun;34(3):222-36

- 89) **Early tobacco and alcohol consumption as modifying risk factors on marijuana use.** Iglesias V, Cavada G, Silva C, et al. *Rev Saude Publica* 2007 Aug; 1(4):517-22.
Trabajo(s) Citado(s)
139. Arillo-Santillán E. Fernández E. Hernández-Avila M. Tapia-Urbe M. Cruz-Valdéz A. Lazcano-Ponce EC. Smoking prevalence and low academic performance in students aged 11-24 years in Morelos, Mexico. *Salud Publica Mex* 2002; 44 (suppl 1): s54- s66.
- 90) **Economic policies for tobacco control in developing countries.** Ross H. Chaloupka FJ. *Salud Publica Mex* 2006;48(Supl 1):S113-S120.
Trabajo(s) Citado(s)
140. Sesma-Vázquez S. Campuzano-Rincón JC. Carreón-Rodríguez VG. Knaul F. López-Antuñano FJ. Hernández-Avila M. El comportamiento de la demanda de tabaco en México: 1992-1998. *Salud Publica de Mex* 2002; 44(Suppl 1): s82-s92.
- 91) **Effect of an antismoking advertisement on cinema patrons' perception of smoking and intention to smoke: a quasi-experimental study.** Hanewinkel R. Isensee B. et al. *Addiction* 2010 Jul; 105(7):1269-77
Trabajo(s) Citado(s)
141. Thrasher JF. Jackson C. Arillo-Santillán E. Sargent JD. Exposure to smoking imagery in popular films and adolescent smoking in Mexico. *Am J Prev Med* 2008;35(2):95-102
142. Thrasher JE. Sargent JD. Huang L. Arillo-Santillán E. Dorantes-Alonso A. Pérez-Hernandez R. Does Film Smoking Promote Youth Smoking in Middle-Income Countries?: A Longitudinal Study among Mexican Adolescents. *Cancer Epidemiol Biomark Prev* 2009 Dec;18(12):3444-50.
- 92) **Effect of Smoking Scenes in Films on Immediate Smoking A Randomized Controlled Study.** Shmueli D, Prochaska JJ, Glantz SA. *Am J Prev Med* 2010 Apr;38(4):351-58.
Trabajo(s) Citado(s)
143. Thrasher JF. Jackson C. Arillo-Santillán E. Sargent JD. Exposure to smoking imagery in popular films and adolescent smoking in Mexico. *Am J Prev Med* 2008;35(2):95-102
- 93) **Effectiveness of Opportunities in the risk behaviour of teenagers.** Gutierrez Reyes JP. *Salud Publica Mex* 2007; 49(Special SI): E202-E204
Trabajo(s) Citado(s)
144. Herrera-Vázquez M. Wagner FA. Velasco-Mondragón E. Borges G. Lazcano-Ponce E. Onset of alcohol and tobacco use and transition to other drug use among students from Morelos, Mexico. *Salud Publica Mex* 2004 Mar-Abril ;46(2):132-40
- 94) **Efecto de una intervención antitabaco en estudiantes de enseñanza media superior en Guadalajara, México.** Nuño-Gutiérrez BL. Álvarez-Nemegyei J. Madrigal-de León EA. *Salud Mental* 2008 may-jun; 31:181-188
Trabajo(s) Citado(s)
145. Valdés-Salgado R. Hernández-Ávila M. Sepúlveda-Amor J. El consumo de tabaco en la Región Americana: elementos para un programa de acción. *Salud Pública Méx.* 2002; 44:S125-S35.
- 95) **Efecto en el ciclo celular de líneas de adenocarcinoma pulmonar por cumarina y 7-hidroxicumarina.** López-González JS. Prado-García H. et al. *Rev INER* 2000 Oct-Dic;13(4):192-7.
Trabajo(s) Citado(s)
146. Lazcano-Ponce EC. Tovar-Guzmán V. Meneses-González F. Rascón-Pacheco RA. Hernández-Avila M. Trends of lung cancer mortality in Mexico. *Arch Med Res* 1997 Winter;28(4):565-70.
- 96) **Efectos del uso de tabaco, alcohol y cocaína en el embarazo y su descendencia.** Medeiros P. Poupin L. *Horiz Enferm* 2006;17(2):45-54.
Trabajo(s) Citado(s)
147. Sánchez-Zamorano LM. Téllez-Rojo MM. Hernández-Avila M. Effect of smoking during pregnancy on anthropometric characteristics at birth. *Salud Publica Mex* 2004 Nov-Dec; 46(6):529-33.
- 97) **El comportamiento de la demanda de tabaco en México: 1992-1998.** Sesma-Vázquez S. Campuzano-Rincón JC. et al. *Salud Publica de Mex* 2002; 44(Suppl 1): s82-s92.
Trabajo(s) Citado(s)

148. **Lazcano-Ponce EC.** Tovar-Guzmán V. Meneses-González F. Rascón-Pacheco RA. Hernández-Avila M. Trends of lung cancer mortality in Mexico. Arch Med Res 1997 Winter;28(4):565-70.
- 98) **El consumo de cigarrillos en adolescentes escolarizados de Santa Marta.** Ceballos GA. Duazary 2009 Semestre 2;6(2):84-5.
Trabajo(s) Citado(s)
149. **Arillo-Santillán E. Lazcano-Ponce E.** Hernández-Avila M. Fernández E. Allen B. Valdés-Salgado R. Samet J. Associations between individual and contextual factors and smoking in 13,293 Mexican students. Am J Prev Med 2005 Jan;28(1):41-51.
- 99) **El consumo de tabaco en los hogares mexicanos: 1994-2005.** Miera-Juárez BS. Jiménez-Ruiz JA. et al. Salud Publica Mex 2007;49(Supl 2):S263-9.
Trabajo(s) Citado(s)
150. Sesma-Vázquez S. **Campuzano-Rincón JC.** Carreón-Rodríguez VG. Knaul F. **López-Antuñano FJ.** Hernández-Avila M. El comportamiento de la demanda de tabaco en México: 1992-1998. Salud Publica de Mex 2002; 44(Suppl 1): s82-s92.
151. **Valdés-Salgado R.** Meneses-González F. **Lazcano-Ponce E.** Hernández-Ramos MI. Hernández-Avila M. Encuesta sobre tabaquismo en jóvenes, México 2003. Cuernavaca, Morelos: Instituto Nacional de Salud Pública; 2004. 140 pp.
- 100) **El consumo de tabaco y alcohol en jóvenes de zonas urbanas marginadas de México. Un análisis de decisiones relacionadas.** Urquieta JE. Hernández-Avila M. et al. Salud Publica Mex 2006;48(Supl 1):S30-S40.
Trabajo(s) Citado(s)
152. **Valdés-Salgado R.** Meneses-González F. **Lazcano-Ponce E.** Hernández-Ramos MI. Hernández-Avila M. Encuesta sobre tabaquismo en jóvenes, México 2003. Cuernavaca, Morelos: Instituto Nacional de Salud Pública; 2004.
- 101) **El consumo inmoderado de alcohol como factor predictor de la persistencia del consumo de tabaco en jóvenes.** Sánchez-Zamorano LM. Hernández-Avila M. et al. Salud Publica Mex 2006;48(supl 1):S41-S47
Trabajo(s) Citado(s)
153. **Lazcano-Ponce EC. Hernández-Prado B. Cruz-Valdéz A. Allen B. Díaz R. Hernández C. Anaya R.** Hernández-Avila M. Chronic disease risk factors among healthy adolescents attending public schools in the state of Morelos, Mexico. Arch Med Res 2003 May-Jun;34(3):222-36
- 102) **El papel de la epidemiología en la investigación de los trastornos mentales.** Borges G. Medina-Mora ME. et al. Salud Publica Mex 2004 Sep-Oct;46(5):451-63.
Trabajo(s) Citado(s)
154. **Lazcano-Ponce EC.** Hernández-Avila M. La epidemia del tabaquismo. Epidemiología, factores de riesgo y medidas de prevención. Salud Publica Mex 2002;44 (Supl. 1): s1-s2
- 103) **Encuesta mundial de tabaquismo en estudiantes de la salud, México 2006.** Reynales Shigematsu LM. Vázquez-Grameix JH. Et al. Salud Publica mex 2007;49(Supl 2):S194-S204.
Trabajo(s) Citado(s)
155. Salmerón-Castro J, **Arillo-Santillán E. Campuzano-Rincón JC. López-Antuñano FJ. Lazcano-Ponce EC.** Tobacco smoking in healthcare workers of Instituto Mexicano del Seguro Social Salud Publica Mex 2002; 44(Suppl 1):s67-s75
156. **Valdés-Salgado R. Lazcano-Ponce EC.** Hernández-Ávila M. Primer Informe sobre el Combate al Tabaquismo. México ante el Convenio Marco para el Control del Tabaco, México. Cuernavaca: Instituto Nacional de Salud Pública, 2005.
- 104) **Enfermedad isquémica del corazón, epidemiología y prevención.** González-Guzmán R. Alcalá-Ramírez J. Rev Fac Med UNAM 2010 Sep-Oct;53(5):35-43.
Trabajo(s) Citado(s)
157. **Salazar-Martínez E. Sánchez-Zamorano LM. López-Padilla LA. Estrada-Nájera A. Lazcano-Ponce E.** Hernández-Ávila M. El tabaquismo y su fracción atribuible en la enfermedad isquémica cardiaca. Salud Pública Méx 2002;44 Suppl 1:S34-S41.

- 105) Enfoque integral del consumo y administración de drogas en edad pediátrica en la población mexicana. Jasso-Gutiérrez L. Bol Med Hosp Infant Mex 2010 Sep-Oct;67(5):399-415.**
Trabajo(s) Citado(s)
158. Wagner FA. Velasco-Mondragón HE. Herrera-Vázquez M. Borges G. **Lazcano-Ponce E.** Early alcohol or tobacco onset and transition to other drug use among students in the State of Morelos, Mexico. Drug Alcohol Depend 2005 Jun;77 (1):93-6
- 106) Environmental and biological monitoring of exposures to PAHs and ETS in the general population. Aquilina NJ, Delgado-Saborit JM. et al. Environ Int 2010;36:763-71.**
Trabajo(s) Citado(s)
159. **Lazcano-Ponce E.** Benowitz N. **Sánchez-Zamorano LM.** Barbosa-Sánchez L. **Valdés-Salgado R.** Jacob P. Díaz R. Hernández-Avila M. Secondhand smoke exposure in Mexican discotheques. Nicotine Tob Res 2007;9(10): 1021-26
- 107) Environmental Influences on Tobacco Use: Evidence from Societal and Community Influences on Tobacco Use and Dependence. Cummings KM, Fong GT, Borland R Annu Rev Clin Psychol 2009;5:433-58**
Trabajo(s) Citado(s)
160. **Thrasher JF.** Rousu MC. Anaya-Ocampo R. **Reynales-Shigematsu LM.** **Arillo-Santillán E.** Hernández-Avila M. Estimating the impact of different cigarette package warning label policies: The auction method. Addict Behav 2007 Dec; 32(12):2916-25
161. **Thrasher JF.** Hammond D. Fong GT. **Arillo-Santillán E.** Smokers' reactions to cigarette package warnings with graphic imagery and with only text: A comparison between Mexico and Canada. Salud Publica Mex 2007; 49(Suppl 2): S233-S40
- 108) Epidemiología del Tabaquismo en México. Kuri-Morales PA. González-Roldán JF. et al. Salud Publica Mex 2006;48(Supl 1):S91-8.**
Trabajo(s) Citado(s)
162. **Campuzano-Rincón JC.** Hernández-Avila M. Jaakkola MS **Lazcano-Ponce E.** et al. Determinants of salivary cotinine levels among current smokers in Mexico. Nicotine Tob Res 2004;6(6):997-1008.
163. Lotrean LM. **Sánchez-Zamorano LM.** **Valdés-Salgado R.** **Arillo-Santillán E.** **Allen B.** Hernández-Avila M. **Lazcano-Ponce E.** Consumption of higher numbers of cigarettes in Mexican youth: the importance of social permissiveness of smoking. Addict Behav 2005 Jun; 30(5): 1035-41.
164. Tovar-Guzmán VJ. Barquera S. **López-Antuñano FJ.** Tendencias de mortalidad por cánceres atribuibles al tabaco en México. Salud Publica Mex 2002;44(supl 1):S20-S28.
165. **Valdés-Salgado R.** **Lazcano-Ponce EC.** Hernández-Ávila M. Primer Informe sobre el Combate al Tabaquismo. México ante el Convenio Marco para el Control del Tabaco, México. Cuernavaca: Instituto Nacional de Salud Pública, 2005.
- 109) Epidemiology of gastroenterologic cancer in Henan Province, China. Lu JB. Sun XB. et al. World J Gastroenterol 2003 Nov;9(11):2400-3.**
Trabajo(s) Citado(s)
166. Tovar-Guzmán VJ. Barquera S. **López-Antuñano FJ.** Tendencias de mortalidad por cánceres atribuibles al tabaco en México. Salud Publica Mex 2002;44(supl 1):S20-S28.
- 110) Espacios 100% libres de humo: una realidad en el Distrito Federal. Guillermo-Tenorio X. Salud Publica Mex 2008;50 (Supp. 3):S384-S90.**
Trabajo(s) Citado(s)
167. **Barrientos-Gutierrez T.** **Valdés-Salgado R.** **Reynales-Shigematsu LM.** Navas-Acien A. **Lazcano-Ponce E.** Involuntary exposure to tobacco smoke in public places in Mexico City. Salud Publica Mex 2007;49 (Suppl. 2):S205-S12.
168. **Reynales-Shigematsu LM.** **Rodríguez-Bolaños RL.** Jiménez JA. Juárez-Marques SA. Castro-Ríos A. Hernández-Avila M. Costos de la atención médica atribuibles al consumo de tabaco en el Instituto Mexicano del Seguro Social. Salud Publica Mex 2006 Dec; 48(Supl 1):S48-S64.
169. **Valdés-Salgado R.** **Reynales-Shigematsu LM.** **Lazcano-Ponce E.** Hernández-Avila M. Before and after the framework convention on tobacco control in Mexico: A comparison from the 2003 and 2006 Global Youth Tobacco Survey. Salud Publica Mex 2007;49(Suppl. 2): S155-S69.

- 111) Establishing health systems financing research priorities in developing countries using a participatory methodology. Ranson K. Law TJ. et al. Soc Sci Med 2010 Jun;70(12):1933-42.**
Trabajo(s) Citado(s)
- 170. Reynales-Shigematsu LM.** Costos de atención médica de las enfermedades atribuibles al consumo de tabaco en América: revisión de literatura. Salud Publica Mex 2006;48(Supl 1):s190-s200.
- 112) Estilo de vida y riesgos para la salud en estudiantes universitarios: hallazgos para la prevención Lumbreras Delgado I. Moctezuma Ayala MG. et. al. Revista Digital Universitaria 2009 Feb;10(2).**
Trabajo(s) Citado(s)
- 171. Valdés-Salgado R.** Micher JM. Hernández L. Hernández M. Hernandez-Avila M. Trends in tobacco consumption among new students at universidad Nacional Autonoma de Mexico, from 1989 to 1998. Salud Publica Mex 2002; 44(Suppl 1): s44-s53.
- 113) Estilos de vida asociados al riesgo cardiovascular global en trabajadores universitarios del Estado de México. Cerecero P. Hernández B. et al. Salud Publica Mex 2009 Nov-Dic;51(6):465-73.**
Trabajo(s) Citado(s)
- 172. Salmerón-Castro J, Arillo-Santillán E. Campuzano-Rincón JC. López-Antuñano FJ. Lazcano-Ponce EC.** Tobacco smoking in healthcare workers of Instituto Mexicano del Seguro Social Salud Publica Mex 2002; 44(Suppl 1):s67-s75
- 114) Estimating the burden of smoking: premature mortality, morbidity and costs. Samet JM. Salud Publica Mex 2010;52(Supl 2):S98-S107.**
Trabajo(s) Citado(s)
- 173. Reynales-Shigematsu LM. Rodríguez-Bolaños RL. Jiménez JA. Juárez-Marques SA. Castro-Ríos A. Hernández-Avila M.** Costos de la atención médica atribuibles al consumo de tabaco en el Instituto Mexicano del Seguro Social. Salud Publica Mex 2006 Dec; 48(Supl 1):S48-S64.
- 174. Reynales-Shigematsu LM. Juárez-Márquez SA. Valdés-Salgado R.** Costs of medical care attributable to tobacco consumption at the Mexican Institute of Social Security (IMSS), Morelos. Salud Publica Mex 2005 Dec; 47(6): 451-7.
- 115) Estrategias de adolescentes según género para cesar su hábito tabáquico. Nuño-Gutiérrez BL. Madrigal-de León EA. Rev Med IMSS 2009;47(supl 1):S27-S32.**
Trabajo(s) Citado(s)
- 175. Reynales-Shigematsu LM.** Costos de atención médica de las enfermedades atribuibles al consumo de tabaco en América: revisión de literatura. Salud Publica Mex 2006;48(Supl 1):s190-s200.
- 176. Reynales-Shigematsu LM. Juárez-Márquez SA. Valdés-Salgado R.** Costs of medical care attributable to tobacco consumption at the Mexican Institute of Social Security (IMSS), Morelos. Salud Publica Mex 2005 Dec; 47(6): 451-7.
- 177. Valdés-Salgado R. Meneses-González F. Lazcano-Ponce E. Hernández-Ramos MI. Hernández-Avila M.** Encuesta sobre tabaquismo en jóvenes, México 2003. Cuernavaca, Morelos: Instituto Nacional de Salud Pública; 2004. 140 pp.
- 116) Estrategias efectivas en la prevención del tabaquismo. Calleja N. Rev Med Hosp Gral Mex 2010;73(2):129-39.**
Trabajo(s) Citado(s)
- 178. Valdés-Salgado R. Lazcano-Ponce EC. Hernández-Ávila M.** Primer Informe sobre el Combate al Tabaquismo. México ante el Convenio Marco para el Control del Tabaco, México. Cuernavaca: Instituto Nacional de Salud Pública, 2005.
- 117) Evaluación de conductas adictivas en personal médico y no médico en un hospital de agudos: estudio comparativo. Ferrada P. Salomón S. et al. Rev Med Universitaria Fac Cienc Med (UNCuyo) 2008;4(3):**
Trabajo(s) Citado(s)
- 179. Salmerón-Castro J, Arillo-Santillán E. Campuzano-Rincón JC. López-Antuñano FJ. Lazcano-Ponce EC.** Tobacco smoking in healthcare workers of Instituto Mexicano del Seguro Social Salud Publica Mex 2002; 44(Suppl 1):s67-s75

118) Evaluación de las políticas contra el tabaquismo en países latinoamericanos en la era del Convenio Marco para el Control del Tabaco. Thrasher JF, Chaloupka F. et al. *Salud Publica Mex* 2006;48(supl 1):S155-S166.

Trabajo(s) Citado(s)

180. Valdés-Salgado R, Lazcano-Ponce EC, Hernández-Ávila M. Primer Informe sobre el Combate al Tabaquismo. México ante el Convenio Marco para el Control del Tabaco, México. Cuernavaca: Instituto Nacional de Salud Pública, 2005.

119) Evaluación de un programa de intervención breve motivacional para fumadores: resultados de un estudio piloto. Lira-Mandujano J, González-Betanzos F. et al. *Salud Ment* 2009 Ene-Feb;32(1):35-41.

Trabajo(s) Citado(s)

181. Valdés-Salgado R, Hernández-Ávila M, Sepúlveda-Amor J. El consumo de tabaco en la Región Americana: elementos para un programa de acción. *Salud Pública Méx.* 2002; 44:S125-S35.

120) Evaluation of the smoking cessation program at the National University of Mexico School of Medicine. Ponciano-Rodriguez G, Morales-Ruiz A. *Salud Publica Mex* 2007; 49(Suppl 2):S247-S56.

Trabajo(s) Citado(s)

182. Valdés-Salgado R, Micher JM, Hernández L, Hernández M, Hernandez-Avila M. Trends in tobacco consumption among new students at universidad Nacional Autonoma de Mexico, from 1989 to 1998. *Salud Publica Mex* 2002; 44(Suppl 1): s44-s53.

183. Valdés-Salgado R, Lazcano-Ponce EC, Hernández-Ávila M. Primer Informe sobre el Combate al Tabaquismo. México ante el Convenio Marco para el Control del Tabaco, México. Cuernavaca: Instituto Nacional de Salud Pública, 2005.

121) Evidence-based policy: an r-rating for movies with smoking. Sargent JD, Hanewinkel R. *Addiction* 2009 May; 104(5):825-27.

Trabajo(s) Citado(s)

184. Thrasher JF, Jackson C, Arillo-Santillán E, Sargent JD. Exposure to smoking imagery in popular films and adolescent smoking in Mexico. *Am J Prev Med* 2008;35(2):95-102

122) Experimentación con sustancias psicoactivas en adolescentes españoles: perfil de consumo en función de los niveles de edad. Moral-Jiménez MV, Ovejero A. *Rev Latinoam Psicol* 2009;41(3):533-53.

Trabajo(s) Citado(s)

185. Sánchez-Zamorano LM, Angeles-Llerenas A, Anaya-Ocampo R, Lazcano-Ponce E. Prevalence of illicit use in function of tobacco smoking in Mexican students sample. *Salud Publica Mex* 2007; 49(Suppl.):S182-S93.

123) Exposure to smoking in movies among British adolescents 2001-2006. Anderson SJ, Millett C, Polansky JR, et al. *Tob Control* 2010 Jun;19(3):197-200.

Trabajo(s) Citado(s)

186. Thrasher JF, Jackson C, Arillo-Santillán E, Sargent JD. Exposure to smoking imagery in popular films and adolescent smoking in Mexico. *Am J Prev Med* 2008;35(2):95-102

124) Exposure to Smoking Imagery in the Movies and Experimenting with Cigarettes among Mexican Heritage Youth. Wilkinson AV, Spitz MR, Prokhorov AV, et al. *Cancer Epidemiol Biomarkers Prev* dec 2009 18(12) special:3435-43.

Trabajo(s) Citado(s)

187. Arillo-Santillán E, Thrasher J, Rodríguez-Bolaños R, Chávez-Ayala R, Ruíz-Velásco S, Lazcano-Ponce E. Susceptibility to use tobacco among non-smoking students in 10 Mexican cities. *Salud Publica Mex* 2007; 49(Supl. 2):S170-S81

188. Thrasher JF, Jackson C, Arillo-Santillán E, Sargent JD. Exposure to smoking imagery in popular films and adolescent smoking in Mexico. *Am J Prev Med* 2008;35(2):95-102

125) Factores asociados a los patrones de consumo de tabaco en adolescentes escolares. Nuño-Gutiérrez BL, Álvarez-Nemegyei J. et al. . *Rev Med IMSS* 2008; 46 (1): 460-7

Trabajo(s) Citado(s)

189. Anaya-Ocampo R. Arillo-Santillán E. Sánchez-Zamorano LM. Lazcano-Ponce E. Bajo desempeño escolar relacionado con la persistencia del tabaquismo en una cohorte de estudiantes en México. *Salud Publica Mex* 2006;48(Supl 1):S17-S29.
190. Valdés-Salgado R. Thrasher J. Sánchez-Zamorano LM. Lazcano-Ponce E. Reynales-Shigematsu LM. Meneses-González F. Hernández-Avila M. Los retos del convenio marco para el control del tabaco en México: un diagnóstico a partir de la Encuesta sobre Tabaquismo en Jóvenes. *Salud Publica Mex* 2006;48(Supl 1):S5-S16.
191. Valdés-Salgado R. Meneses-González F. Lazcano-Ponce E. Hernández-Ramos MI. Hernández-Avila M. Encuesta sobre tabaquismo en jóvenes, México 2003. Cuernavaca, Morelos: Instituto Nacional de Salud Pública; 2004. 140 pp.
192. Valdés-Salgado R. Hernández-Ávila M. Sepúlveda-Amor J. El consumo de tabaco en la Región Americana: elementos para un programa de acción. *Salud Pública Méx.* 2002; 44:S125-S35.
193. Valdés-Salgado R. Micher JM. Hernández L. Hernández M. Hernandez-Avila M. Trends in tobacco consumption among new students at universidad Nacional Autonoma de Mexico, from 1989 to 1998. *Salud Publica Mex* 2002; 44(Suppl 1): s44-s53.
- 126) **Factores familiares, sociales y biológicos asociados a tabaquismo, en niños y adolescentes. De la Rosa-Morales V. Mauricio-García JF. et al. Arch Invest Pediatr Mex 2006 Sep-Dic;9(3):17-26.**
Trabajo(s) Citado(s)
194. Lazcano-Ponce EC. Hernández-Avila M. La epidemia del tabaquismo. Epidemiología, factores de riesgo y medidas de prevención. *Salud Publica Mex* 2002;44 (Supl. 1): s1-s2
195. López Antuñano FJ. Tovar Guzmán VJ. Fumar o no fumar, en restaurantes, hoteles y cantinas. *Salud Pública Méx.* 2002; 44 supl 1:S136 - S143.
- 127) **Factores predictores del consumo de tabaco entre adolescentes del Colegio Universitario Santiago de Cali, 2005. Ortiz-Gómez Y. Rodríguez-Hernández JM. Salud Uninorte, Barranquilla (Col) 2009;25(1):56-72.**
Trabajo(s) Citado(s)
196. Lazcano-Ponce EC. Hernández-Prado B. Cruz-Valdéz A. Allen B. Díaz R. Hernández C. Anaya R. Hernández-Avila M. Chronic disease risk factors among healthy adolescents attending public schools in the state of Morelos, Mexico. *Arch Med Res* 2003 May-Jun;34(3):222-36
197. Lotrean LM. Sánchez-Zamorano LM. Valdés-Salgado R. Arillo-Santillán E. Allen B. Hernández-Avila M. Lazcano-Ponce E. Consumption of higher numbers of cigarettes in Mexican youth: the importance of social permissiveness of smoking. *Addict Behav* 2005 Jun; 30(5): 1035-41
198. Valdés-Salgado R. Meneses-González F. Lazcano-Ponce E. Hernández-Ramos MI. Hernández-Avila M. Encuesta sobre tabaquismo en jóvenes, México 2003. Cuernavaca, Morelos: Instituto Nacional de Salud Pública; 2004. 140 pp.
- 128) **Fighting cardiovascular disease in developing countries. A focus on tobacco. Barnoya J. Prev Contr 2005;1(4):309-10.**
Trabajo(s) Citado(s)
199. Valdés-Salgado R. Lazcano-Ponce EC. Hernández-Avila M. Current panorama of tobacco consumption and control measures in Mexico. *Prev Control* 2005 Sec;1(4):319-27.
- 129) **Folate Status and Aberrant DNA Methylation Are Associated With HPV Infection and Cervical Pathogenesis. Flatley JE, McNeir K, Balasubramani L, et al. Cancer Epidemiol Biomarkers Prev 2009 Oct;18(10):2782-9.**
Trabajo(s) Citado(s)
200. Vaccarella S. Herrero R. Snijders PJF. Dai M. Thomas JO. Hieu NT. Ferreccio C. Matos E. Posso H. de Sanjose S. Shin HR. Sukvirach S. Lazcano-Ponce E. Muñoz N. Meijer CJLM. Franceschi S. Smoking and human papillomavirus infection: pooled analysis of the International Agency for Research on Cancer HPV Prevalence Surveys. *Int J Epidemiol* 2008 Jun;37(3):536-46.
- 130) **Frecuencia y patrón cambiante del cáncer pulmonar en México. Medina-Morales F. Salazar-Flores M. Salud Publica Mex 2000 Jul-Ago;42(4):333-6.**
Trabajo(s) Citado(s)
201. Lazcano-Ponce EC. Tovar-Guzmán V. Meneses-González F. Rascón-Pacheco RA. Hernández-Avila M. Trends of lung cancer mortality in Mexico. *Arch Med Res* 1997 Winter;28(4):565-70.

- 131) **Gender, body mass index and socio-demographic variables associated with knowledge about type 2 diabetes mellitus among 13 293 Mexican students.** Angeles-Llerenas A. Carbajal-Sánchez N. et al. *Acta Diabetol* 2005;42(1):36-45.
Trabajo(s) Citado(s)
202. Pérez-Contreras I. **Allen B.** Ruiz-Velasco S. Schiavon-Errnani R. **Cruz-Valdez A.** Hernández C. **Lazcano-Ponce E.** Levels and correlates of knowledge about cancer risk factors among 13,293 public school students in Morelos, Mexico. *Prev Med.* 2004 Aug;39(2):286-99.
- 132) **Gender identity and substance use among students in two high schools in Monterrey, Mexico** Kulis S, Marsiglia FF, Lingard EC, et al. *Drug Alcohol Depend* 2008 Jun; 95(3): 258-68.
Trabajo(s) Citado(s)
203. Wagner FA. Velasco-Mondragón HE. Herrera-Vázquez M. Borges G. **Lazcano-Ponce E.** Early alcohol or tobacco onset and transition to other drug use among students in the State of Morelos, Mexico. *Drug Alcohol Depend* 2005 Jun;77 (1):93-6
- 133) **Genetic polymorphisms in transforming growth factor beta-1 (TGFB1) and childhood asthma and atopy.** Li HL, Romieu I, Wu H, et al. *Hum Genet* 2007 Jun; 121(5): 529-38.
Trabajo(s) Citado(s)
204. **Sánchez-Zamorano LM.** Téllez-Rojo MM. Hernández-Avila M. Effect of smoking during pregnancy on anthropometric characteristics at birth. *Salud Publica Mex* 2004 Nov-Dec; 46(6):529-33.
- 134) **Global gender policies in prevention and tobacco control.** Nerin I. Jane M. *Salud Publica Mex* 2010;52(Supl 2):S304-S314.
Trabajo(s) Citado(s)
205. **Reynales-Shigematsu LM.** Costos de atención médica de las enfermedades atribuibles al consumo de tabaco en América: revisión de literatura. *Salud Publica Mex* 2006;48(Supl 1):s190-s200.
- 135) **Good Self-Control Moderates the Effect of Mass Media on Adolescent Tobacco and Alcohol Use: Tests With Studies of Children and Adolescents.** Wills TA. Gibbons FX. *Health Psychol* 2010 Sep;29(5):539-49.
Trabajo(s) Citado(s)
206. **Thrasher JF.** Jackson C. **Arillo-Santillán E.** Sargent JD. Exposure to smoking imagery in popular films and adolescent smoking in Mexico. *Am J Prev Med* 2008;35(2):95-102
- 136) **Graphic tobacco health warnings: which genre to choose?** Sobani Z, Nizami S, Raza E, et al. *Int J Tuberc Lung Dis* 2010 Mar;14(3):356-61.
Trabajo(s) Citado(s)
207. **Thrasher JF.** Hammond D. Fong GT. **Arillo-Santillán E.** Smokers' reactions to cigarette package warnings with graphic imagery and with only text: A comparison between Mexico and Canada. *Salud Publica Mex* 2007; 49(Suppl 2): S233-S40
- 137) **Hábito de fumar en los estudiantes de primeros semestres de la Facultad de Salud: características y percepciones.** Universidad del Valle, 2003. Hernández J. Guevara CL. Et al. *Colombia Médica* 2006 Ene-Mar;37(1):31-8.
Trabajo(s) Citado(s)
208. Herrera-Vázquez M. Wagner FA. Velasco-Mondragón E. Borges G. **Lazcano-Ponce E.** Onset of alcohol and tobacco use and transition to other drug use among students from Morelos, Mexico. *Salud Publica Mex* 2004 Mar-Abril ;46(2):132-40
209. **Valdés-Salgado R.** Meneses-González F. **Lazcano-Ponce E.** Hernández-Ramos MI. Hernández-Avila M. Encuesta sobre tabaquismo en jóvenes, México 2003. Cuernavaca, Morelos: Instituto Nacional de Salud Pública; 2004. 140 pp.
210. **Valdés-Salgado R.** Micher JM. Hernández L. Hernández M. Hernandez-Avila M. Trends in tobacco consumption among new students at universidad Nacional Autonoma de Mexico, from 1989 to 1998. *Salud Publica Mex* 2002; 44(Suppl 1): s44-s53.
- 138) **Hábitos de alimentación, actividad física, tabaquismo y consumo de alcohol en adolescentes escolarizados de la provincia y el conurbano bonaerenses.** Mulassi AH. Hadid C. et al. *Arch Argent Pediatr* 2010;108(1):45-54.

Trabajo(s) Citado(s)

211. **Urquieta JE, Hernández-Avila M, Hernández-Prado B.** El consumo de tabaco y alcohol en jóvenes de zonas urbanas marginadas de México. Un análisis de decisiones relacionadas. *Salud Publica Mex* 2006;48(supl 1):S30-S40.
- 139) **Home smoking bans and secondhand smoke exposure in Mexico and the US. Martinez-Donate AP, Johnson-Kozlow M. et al. Prev Med 2009 May; 48(3):207-12**
212. **Thrasher JF, Reynales-Shigematsu LM, Baezconde-Garbanati L, Villalobos V, Téllez-Giron P, Arillo-Santillán E, Dorantes-Alonso A, Valdés-Salgado R, Lazcano-Ponce E.** Promoting the effective translation of the Framework Convention on Tobacco Control - A case study of challenges and opportunities for strategic communications in Mexico *Eval Health Prof* 2008; 31 (2):145-66.
213. **Valdés-Salgado R, Reynales-Shigematsu LM, Lazcano-Ponce E, Hernández-Avila M.** Before and after the framework convention on tobacco control in Mexico: A comparison from the 2003 and 2006 Global Youth Tobacco Survey. *Salud Publica Mex* 2007;49(Suppl. 2): S155-S69.
214. **Valdés-Salgado R, Thrasher J, Sánchez-Zamorano LM, Lazcano-Ponce E, Reynales-Shigematsu LM, Meneses-González F, Hernández-Avila M.** Los retos del convenio marco para el control del tabaco en México: un diagnóstico a partir de la Encuesta sobre Tabaquismo en Jóvenes. *Salud Publica Mex* 2006;48(Supl 1):S5-S16.
- 140) **Human papilloma virus in adolescence. Christopoulos P, Papadias K, Panoulis K, et al. Clin Exp Obstet Gynecol 2008;35(4):248-51.**
- Trabajo(s) Citado(s)**
215. Vaccarella S, Herrero R, Snijders PJF, Dai M, Thomas JO, Hieu NT, Ferreccio C, Matos E, Posso H, de Sanjose S, Shin HR, Sukvirach S, **Lazcano-Ponce E**, Munóz N, Meijer CJLM, Franceschi S. Smoking and human papillomavirus infection: pooled analysis of the International Agency for Research on Cancer HPV Prevalence Surveys. *Int J Epidemiol* 2008 Jun;37(3):536-46.
- 141) **Human Papillomavirus in HNSCC: Recognition of a Distinct Disease Type. Vidal L, Gillison ML. Hematol Oncol Clin North Am 2008 Dec;22(6):1125.**
- Trabajo(s) Citado(s)**
216. Vaccarella S, Herrero R, Snijders PJF, Dai M, Thomas JO, Hieu NT, Ferreccio C, Matos E, Posso H, de Sanjose S, Shin HR, Sukvirach S, **Lazcano-Ponce E**, Munóz N, Meijer CJLM, Franceschi S. Smoking and human papillomavirus infection: pooled analysis of the International Agency for Research on Cancer HPV Prevalence Surveys. *Int J Epidemiol* 2008 Jun;37(3):536-46.
- 142) **Human papillomavirus infection and risk factors in a cohort of Tuscan women aged 18-24: results at recruitment. Confortini M, Carozzi F, et al. BMC Infect Dis 2010 7Jun;10 Art 157.**
- Trabajo(s) Citado(s)**
217. Vaccarella S, Herrero R, Snijders PJF, Dai M, Thomas JO, Hieu NT, Ferreccio C, Matos E, Posso H, de Sanjose S, Shin HR, Sukvirach S, **Lazcano-Ponce E**, Munóz N, Meijer CJLM, Franceschi S. Smoking and human papillomavirus infection: pooled analysis of the International Agency for Research on Cancer HPV Prevalence Surveys. *Int J Epidemiol* 2008 Jun;37(3):536-46.
- 143) **Human papillomavirus infection in Beijing, People's Republic of China: a population-based study. Zhao R, Zhang WY, Wu MH, et al. Br J Cancer 2009 27Oct;101(9):1635-40.**
- Trabajo(s) Citado(s)**
218. Vaccarella S, Herrero R, Snijders PJF, Dai M, Thomas JO, Hieu NT, Ferreccio C, Matos E, Posso H, de Sanjose S, Shin HR, Sukvirach S, **Lazcano-Ponce E**, Munóz N, Meijer CJLM, Franceschi S. Smoking and human papillomavirus infection: pooled analysis of the International Agency for Research on Cancer HPV Prevalence Surveys. *Int J Epidemiol* 2008 Jun;37(3):536-46.
- 144) **Hyperinsulinemia and abdominal obesity are more prevalent in non-diabetic subjects with family history of type 2 diabetes. Rodríguez-Morán M, Guerrero-Romero F. Arch Med Res 2000 Jul-Aug;31(4):399-403.**
- Trabajo(s) Citado(s)**
219. **González-Villalpando C, Stern MP, Arredondo-Pérez B, Mitchell B, Valdéz R, Haffner S.** Tobacco Consumption in Mexico. *Salud Publica Mex* 1994 Ene-Feb;36(1):46-50.

145) Hypertension in Mexico and among Mexican Americans: prevalence and treatment patterns. Barquera S. Durazo-Arvizu RA. Et al. J Hum Hypert 2008;22(9):617-26.

Trabajo(s) Citado(s)

220. Sánchez-Zamorano LM. Hernández-Avila M. Lazcano-Ponce EC. Incidence of Smoking in Mexican Youth: cohort study in the State of Morelos: Instituto Nacional de Salud Publica de Mexico; 2006.

146) Impact of graphics and text warnings on cigarette packs: findings from four countries over five years. Borland R. Wilson N. et al. Tobacco Control 2009;18:358-64.

Trabajo(s) Citado(s)

221. Thrasher JF. Rousu MC. Anaya-Ocampo R. Reynales-Shigematsu LM. Arillo-Santillán E. Hernández-Avila M. Estimating the impact of different cigarette package warning label policies: The auction method. *Addict Behav* 2007 Dec; 32(12):2916-25

222. Thrasher JF. Hammond D. Fong GT. Arillo-Santillán E. Smokers' reactions to cigarette package warnings with graphic imagery and with only text: A comparison between Mexico and Canada. *Salud Publica Mex* 2007; 49(Suppl 2): S233-S40

147) Impact of the New Malaysian Cigarette Pack Warnings on Smokers' Awareness of Health Risks and Interest in Quitting Smoking. Fathelrahman AI. Omar M. Et al. Int J Environ Res Public Health 2010 Nov;7(11):4089-99.

Trabajo(s) Citado(s)

223. Thrasher JF. Hammond D. Fong GT. Arillo-Santillán E. Smokers' reactions to cigarette package warnings with graphic imagery and with only text: A comparison between Mexico and Canada. *Salud Publica Mex* 2007; 49(Suppl 2): S233-S40

148) Implementation of smokefree workplaces: challenges in Latin America. Griffith G. Cardone A. et al. Salud Publica Mex 2010;52(Supl 2):S347-S354.

Trabajo(s) Citado(s)

224. Llaguno-Aguilar SL. Dorantes-Alonso AC. Thrasher JF. Villalobos V. Análisis de la cobertura del tema de tabaco en medios impresos mexicanos. *Salud Publica Mex* 2008;59(Supl 3):S348-S354

225. Thrasher J. Swayampakala K. Arillo-Santillán E. Sebríe E. Walsemann K. Bottai M. Differential impact of local and federal smoke-free legislation in Mexico: a longitudinal study among adult smokers. *Salud Publica Mex* 2010;52(suppl 2):S244-S253.

226. Thrasher JF. Boado M. Sebríe EM. Bianco E. Smoke-free policies and the social acceptability of smoking in Uruguay and Mexico: findings from the International Tobacco Control Policy Evaluation Project. *Nicotine Tob Res.* 2009 Jun;11(6):591-9.

227. Thrasher JF. Pérez-Hernández R. Swayampakala K. Arillo-Santillán E. Bottai M. Policy support, norms, and secondhand smoke exposure before and after implementation of a comprehensive smoke-free law in Mexico city. *Am J Public Health.* 2010 Sep;100(9):1789-98.

228. Thrasher JF. Reynales-Shigematsu LM. Baezconde-Garbanati L. Villalobos V. Téllez-Giron P. Arillo-Santillán E. Dorantes-Alonso A. Valdés-Salgado R. Lazcano-Ponce E. Promoting the effective translation of the Framework Convention on Tobacco Control - A case study of challenges and opportunities for strategic communications in Mexico. *Eval Health Prof* 2008; 31 (2):145-66.

229. Villalobos V. Ortiz-Ramírez O. Thrasher J. Arillo-Santillán E. Pérez-Hernández R. Cedillo C. Mercadotecnia social para promover políticas públicas de salud: El desarrollo de una campaña para promover la norma social de no fumar en restaurantes y bares del Distrito Federal, México. *Salud Publica Mex* 2010;52(suppl 2):S127-S135.

149) Increased Risk of Oncogenic Human Papillomavirus Infections and Incident High-Grade Cervical Intraepithelial Neoplasia Among Smokers: Experience From the Latin American Screening Study. Sarian LO. Hammes LS. et al. Sex Transm Dis 2009 Apr;36(4):241-8.

Trabajo(s) Citado(s)

230. Vaccarella S. Herrero R. Snijders PJF. Dai M. Thomas JO. Hieu NT. Ferreccio C. Matos E. Posso H. de Sanjose S. Shin HR. Sukvirach S. Lazcano-Ponce E. Muñoz N. Meijer CJLM. Franceschi S. Smoking and human papillomavirus infection: pooled analysis of the International Agency for Research on Cancer HPV Prevalence Surveys. *Int J Epidemiol* 2008 Jun;37(3):536-46.

150) **Inequalities in smoking: Influence of social chain of risks from adolescence to young adulthood: A prospective population-based cohort study.** Novak M, Ahlgren C, Hammarstrom A. *Int J Behav Med* 2007; 14(3):181-7.

Trabajo(s) Citado(s)

231. **Arillo-Santillán E. Lazcano-Ponce E.** Hernández-Avila M. Fernández E. Allen B. Valdés-Salgado R. Samet J. Associations between individual and contextual factors and smoking in 13,293 Mexican students. *Am J Prev Med* 2005 Jan;28(1):41-51.

151) **Infections and cancer: Established associations and new hypotheses.** de Martel C, Franceschi S. *Crit Rev Oncol Hematol* 2009 Jun;70(3):183-94.

Trabajo(s) Citado(s)

232. Vaccarella S. Herrero R. Snijders PJF. Dai M. Thomas JO. Hieu NT. Ferreccio C. Matos E. Posso H. de Sanjose S. Shin HR. Sukvirach S. **Lazcano-Ponce E.** Muñoz N. Meijer CJLM. Franceschi S. Smoking and human papillomavirus infection: pooled analysis of the International Agency for Research on Cancer HPV Prevalence Surveys. *Int J Epidemiol* 2008 Jun;37(3):536-46.

152) **Influence of Loop Electrosurgical Excision Procedure on Subsequent Acquisition of New Human Papillomavirus Infections.** Castle PE, Kreimer AR, Wacholder S, et al. *J Infect Dis* 2009 1Jun;199(11):1612-20.

Trabajo(s) Citado(s)

233. Vaccarella S. Herrero R. Snijders PJF. Dai M. Thomas JO. Hieu NT. Ferreccio C. Matos E. Posso H. de Sanjose S. Shin HR. Sukvirach S. **Lazcano-Ponce E.** Muñoz N. Meijer CJLM. Franceschi S. Smoking and human papillomavirus infection: pooled analysis of the International Agency for Research on Cancer HPV Prevalence Surveys. *Int J Epidemiol* 2008 Jun;37(3):536-46.

153) **Influence of Movie Smoking Exposure and Team Sports Participation on Established Smoking.** Adachi-Mejia AM, Primack BA, Beach ML, et al. *Arch Pediatr Adolesc Med* 2009 Jul; 163(7):638-43.

Trabajo(s) Citado(s)

234. **Thrasher JF.** Jackson C. Arillo-Santillán E. Sargent JD. Exposure to smoking imagery in popular films and adolescent smoking in Mexico. *Am J Prev Med* 2008;35(2):95-102

154) **Influence of smoking cues in movies on craving among smokers.** Lochbuehler K, Engels RCME, Scholte RHJ. *Source: Addiction* 2009 Dec;104(12):2102-109.

Trabajo(s) Citado(s)

235. **Thrasher JF.** Jackson C. Arillo-Santillán E. Sargent JD. Exposure to smoking imagery in popular films and adolescent smoking in Mexico. *Am J Prev Med* 2008;35(2):95-102

155) **Inicio temprano del consumo de alcohol: ¿Cómo medirlo?** Pedrón VT. *Anu investig (Fac. Psicol. Univ. B. Aires)* 2008;15:313-20.

Trabajo(s) Citado(s)

236. Wagner FA. Velasco-Mondragón HE. Herrera-Vázquez M. Borges G. **Lazcano-Ponce E.** Early alcohol or tobacco onset and transition to other drug use among students in the State of Morelos, Mexico. *Drug Alcohol Depend* 2005 Jun;77 (1):93-6

156) **Keeping Our Eye on the Ball: The American Society of Preventive Oncology in 2009.** Marshall KF. *Cancer Epidemiol Biomarkers Prev* 2009 Oct;18(10):2797-2802.

Trabajo(s) Citado(s)

237. **Thrasher JF.** Boado M. Sebrí EM. Bianco E. Smoke-free policies and the social acceptability of smoking in Uruguay and Mexico: findings from the International Tobacco Control Policy Evaluation Project. *Nicotine Tob Res.* 2009 Jun;11(6):591-9.

157) **La epidemia del cáncer pulmonar en México.** Franco-Marina F. Villalba-Caloca J. *Rev INER* 2001 Oct-Dic;14(4):207-14.

Trabajo(s) Citado(s)

238. **Lazcano-Ponce EC.** Tovar-Guzmán V. Meneses-González F. Rascón-Pacheco RA. Hernández-Avila M. Trends of lung cancer mortality in Mexico. *Arch Med Res* 1997 Winter;28(4):565-70.

158) **La escritura emocional como una herramienta para el tratamiento psicológico del tabaquismo.** Ponciano-Rodríguez G. Morales-Ruiz A. *Salud Publica Mex* 2007;49(Supl 2):S280-S289.

- Trabajo(s) Citado(s)**
239. Valdés-Salgado R. Lazcano-Ponce EC. Hernández-Ávila M. Primer Informe sobre el Combate al Tabaquismo. México ante el Convenio Marco para el Control del Tabaco, México. Cuernavaca: Instituto Nacional de Salud Pública, 2005.
- 159) **Las instituciones de salud y el autocuidado de los médicos. Arenas-Monreal L. Hernández-Tezoquipa I. et Valdéz-Santiago R. Bonilla-Fernández P. Salud Publica Mex 2004 Jul-Ago;46(4):326-32.**
- Trabajo(s) Citado(s)**
240. Salmerón-Castro J, Arillo-Santillán E. Campuzano-Rincón JC. López-Antuñano FJ. Lazcano-Ponce EC. Tobacco smoking in healthcare workers of Instituto Mexicano del Seguro Social Salud Publica Mex 2002; 44(Suppl 1):s67-s75
- 160) **Laws that ban smoking in indoor places in Mexico. Valdés-Salgado R, Avila-Tang E, Stillman FA, et al. Salud Publica Mex 2008; 50(Suppl. 3):S334-S42.**
- Trabajo(s) Citado(s)**
241. Arillo-Santillán E. Lazcano-Ponce E. Hernández-Avila M. Fernández E. Allen B. Valdés-Salgado R. Samet J. Associations between individual and contextual factors and smoking in 13,293 Mexican students. Am J Prev Med 2005 Jan;28(1):41-51.
242. Barrientos-Gutierrez T. Reynales-Shigematsu LM. Avila-Tang E. Wipfli H. Lazcano-Ponce E. Environmental tobacco smoke exposure in homes of Mexico City: analysis of environmental samples and children and women hair. Salud Publica Mex 2007; 49(Suppl. 2): S224-S32
243. Campuzano-Rincón JC. Hernández-Avila M. Jaakkola MS Lazcano-Ponce E. et al. Determinants of salivary cotinine levels among current smokers in Mexico. Nicotine Tob Res 2004;6(6):997-1008.
- 161) **Levels and correlates of knowledge about cancer risk factors among 13,293 public school students in Morelos, Mexico. Pérez-Contreras I. Allen B. et al. Prev Med 2004;39(2):286-99.**
- Trabajo(s) Citado(s)**
244. Lazcano-Ponce EC. Hernández-Prado B. Cruz-Valdéz A. Allen B. Díaz R. Hernández C. Anaya R. Hernández-Avila M. Chronic disease risk factors among healthy adolescents attending public schools in the state of Morelos, Mexico. Arch Med Res 2003 May-Jun;34(3):222-36
245. Lazcano-Ponce EC. Hernández-Avila M. La epidemia del tabaquismo. Epidemiología, factores de riesgo y medidas de prevención. Salud Publica Mex 2002;44 (Supl. 1): s1-s2
246. Salazar-Martínez E. Sánchez-Zamorano LM. López-Padilla LA. Estrada-Nájera A. Lazcano-Ponce E. Hernández-Ávila M. El tabaquismo y su fracción atribuible en la enfermedad isquémica cardiaca. Salud Pública Méx 2002;44 Suppl 1:S34-S41.
- 162) **Ley general para el control del tabaco en México. Ramírez-Barba EJ. Saro-Boardman E. et al. Salud Publica Mex 2008;50(supl 3):S372-S383.**
- Trabajo(s) Citado(s)**
247. Arillo-Santillán E. Thrasher J. Rodríguez-Bolaños R. Chávez-Ayala R. Ruíz-Velásco S. Lazcano-Ponce E. Susceptibility to use tobacco among non-smoking students in 10 Mexican cities. Salud Publica Mex 2007; 49(Supl. 2):S170-S81
248. Barrientos-Gutierrez T. Valdés-Salgado R. Reynales-Shigematsu LM. Navas-Acien A. Lazcano-Ponce E. Involuntary exposure to tobacco smoke in public places in Mexico City. Salud Publica Mex 2007;49 (Suppl. 2):S205-S12.
249. Barrientos-Gutierrez T. Reynales-Shigematsu LM. Avila-Tang E. Wipfli H. Lazcano-Ponce E. Environmental tobacco smoke exposure in homes of Mexico City: analysis of environmental samples and children and women hair. Salud Publica Mex 2007; 49(Suppl. 2): S224-S32
250. de Miera-Juarez BS. Jiménez-Ruiz JA. Reynales-Shigematsu LM. Lazcano-Ponce E. Hernández-Avila M. Household tobacco consumption in Mexico, 1994-2005. Salud Publica Mex 2007; 49(Suppl. 2): S263-S69
251. Hernández-Avila JE. Tirado-Ramírez E. Santos-Luna R. Reynales-Shigematsu LM. Use of Geographical Information systems for billboards and points-of-sale surveillance in two Mexico cities. Salud Publica Mex 2007;49(supl 2):S241-S246.
252. Lazcano-Ponce E. Sánchez-Zamorano LM. Benowitz N. Barbosa-Sánchez L. Hernández-Avila M. Elevada concentración de metabolitos de cotinina en hijos de padres fumadores. Salud Publica Mex 2007; 49(Suppl. 2):S213-S23.

253. **Reynales-Shigematsu LM.** Vázquez-Grameix JH. **Lazcano-Ponce E.** Encuesta Mundial de Tabaquismo en Estudiantes de la Salud, México 2006. *Salud Publica Mex* 2007;49 (supl 2):S194-S204.
254. **Sánchez-Zamorano LM.** Angeles-Llerenas A. Anaya-Ocampo R. **Lazcano-Ponce E.** Prevalence of illicit use in function of tobacco smoking in Mexican students sample. *Salud Publica Mex* 2007; 49(Suppl.):S182-S93.
255. **Sánchez-Zamorano LM.** Hernández-Avila M. **Lazcano-Ponce E.** El consumo inmoderado de alcohol como factor predictor de la persistencia del consumo de tabaco en jóvenes. *Salud Publica Mex* 2006;48(supl 1):S41-S47
256. **Thrasher JF.** Hammond D. Fong GT. **Arillo-Santillán E.** Smokers' reactions to cigarette package warnings with graphic imagery and with only text: A comparison between Mexico and Canada. *Salud Publica Mex* 2007; 49(Suppl 2): S233-S40
257. **Thrasher JF.** Chaloupka F Hammond D. Fong G. Borland R. Hastings G. Cummings M. Evaluación de las políticas contra el tabaquismo en países latinoamericanos en la era del Convenio Marco para el Control del Tabaco. *Salud Publica Mex* 2006;48(supl 1):S155-S166.
258. **Thrasher JF.** Allen B. **Reynales-Shigematsu LM.** Anaya R. **Lazcano-Ponce E.** Hernández-Avila M. Análisis del impacto en fumadores mexicanos de los avisos gráficos en las cajetillas de cigarros. *Salud Publica Mex* 2006;48(supl 1):S65-S74.
259. **Urquieta JE.** Hernández-Avila M. **Hernández-Prado B.** El consumo de tabaco y alcohol en jóvenes de zonas urbanas marginadas de México. Un análisis de decisiones relacionadas. *Salud Publica Mex* 2006;48(supl 1):S30-S40.
260. **Valdés-Salgado R.** Hernández-Avila M. Mexico without tobacco. *Salud Publica Mex* 2006;48(supl 1):S1-S3.
261. **Valdés-Salgado R.** **Reynales-Shigematsu LM.** **Lazcano-Ponce E.** Hernández-Avila M. Before and after the framework convention on tobacco control in Mexico: A comparison from the 2003 and 2006 Global Youth Tobacco Survey. *Salud Publica Mex* 2007;49(Suppl. 2): S155-S69.
262. **Valdés-Salgado R.** **Thrasher J.** **Sánchez-Zamorano LM.** **Lazcano-Ponce E.** **Reynales-Shigematsu LM.** Meneses-González F. Hernández-Avila M. Los retos del convenio marco para el control del tabaco en México: un diagnóstico a partir de la Encuesta sobre Tabaquismo en Jóvenes. *Salud Publica Mex* 2006;48(Supl 1):S5-S16.
263. **Villalobos A.** **Rojas-Martínez R.** Tobacco smoke in Mexico. Results from the National Health Surveys 2000 and 2006. *Salud Publica Mex* 2007;49(Suppl 2):S147-S54.
- 163) **Lifestyle and attitudes towards smoking among smokers and non-smokers in a Japanese university: repeatedly measure cross sectional study of paramedical students.** Nishiyama M. Yasugi H. Ohishi K. *Jpn J Health Human Ecol* 2009;75(1):1829.
Trabajo(s) Citado(s)
264. **Arillo-Santillán E.** **Lazcano-Ponce E.** Hernández-Avila M. Fernández E. **Allen B.** **Valdés-Salgado R.** Samet J. Associations between individual and contextual factors and smoking in 13,293 Mexican students. *Am J Prev Med* 2005 Jan;28(1):41-51.
- 164) **Lung Cancer Mortality.** Guimaraes CA. *J Bras Pneumol.* 2007;33(5).
Trabajo(s) Citado(s)
265. Tovar-Guzmán VJ. **López-Antuñano FJ.** et al. Tendencias de la mortalidad por cáncer pulmonar en México, 1980-2000. *Rev Panam Salud Publica* 2005 Apr;17(4):254-62.
- 165) **Maltrato fetal: expresión clínica del recién nacido de madres víctimas de violencia física durante el embarazo.** León-López A. Loredó-Abdalá A. et al. *Acta Pediatr Mex* 2007;28(4):131-5.
Trabajo(s) Citado(s)
266. **Sánchez-Zamorano LM.** Téllez-Rojo MM. Hernández-Avila M. Effect of smoking during pregnancy on anthropometric characteristics at birth. *Salud Publica Mex* 2004 Nov-Dec; 46(6):529-33.
- 166) **Medium-term effects of Italian smoke-free legislation: findings from four annual population-based surveys.** Tramacere I. Gallus S. et al. *J Epidemiol Commun Health* 2009 Jul;63(7):559-62.
Trabajo(s) Citado(s)
267. **Valdés-Salgado R.** Avila-Tang E. Stillman FA. et al. Laws that ban smoking in indoor places in Mexico. *Salud Publica Mex* 2008;50(Suppl 3):S334-42.

167) México and the tobacco industry: doing the wrong thing for the right reason? Samet J, Wipfli H. Pérez-Padilla R. et al. BMJ 2006 11Feb;332:353-4.

Trabajo(s) Citado(s)

268. Valdés-Salgado R. Meneses-González F. Lazcano-Ponce E. Hernández-Ramos MI. Hernández-Avila M. Encuesta sobre tabaquismo en jóvenes, México 2003. Cuernavaca, Morelos: Instituto Nacional de Salud Pública; 2004. 140 pp.
269. Valdés-Salgado R. Lazcano-Ponce EC. Hernández-Ávila M. Primer Informe sobre el Combate al Tabaquismo. México ante el Convenio Marco para el Control del Tabaco, México. Cuernavaca: Instituto Nacional de Salud Pública, 2005.

168) Mexico's conditional cash transfer programme increases cesarean section rates among the rural poor. Barber SL. Eur J Public Health 2010 Aug;20(4):383-88.

Trabajo(s) Citado(s)

270. Reddy-Jacobs C. Téllez-Tojo MM. Meneses-González F. Campuzano-Rincón JC. Hernández-Avila M. Pobreza, jóvenes y consumo de tabaco en México. Salud Publica Mex 2006;48(Supl 1):S83-S90.

169) Modificación de conocimientos sobre salud bucal en adultos mayores del hogar de ancianos de Palmarito de Cauto. Núñez-Antúnez L. Sanjurjo-Álvarez MC. et al. MEDISAN (Cuba) 2006;10(1):6p.

Trabajo(s) Citado(s)

271. Salmerón-Castro J, Arillo-Santillán E. Campuzano-Rincón JC. López-Antuñano FJ. Lazcano-Ponce EC. Tobacco smoking in healthcare workers of Instituto Mexicano del Seguro Social Salud Publica Mex 2002; 44(Suppl 1):s67-s75

170) Monitoring strategy for control of tobacco in Mexico: advertising, promotion and sponsorship, packaging and labeling. Rodriguez-Bolanos R. Reynales-Shigematsu LM. Et al. Salud Publica Mex 2010;52(Supl 2):S254-S266

Trabajo(s) Citado(s)

272. Thrasher JF. Hammond D. Fong GT. Arillo-Santillán E. Smokers' reactions to cigarette package warnings with graphic imagery and with only text: A comparison between Mexico and Canada. Salud Publica Mex 2007; 49(Suppl 2): S233-S40

171) Mortality due to lung cancer in Mexico. Ruíz-Godoy L. Rizo-Rios P. et al. Lung Cancer 2007 Nov;184-90.

Trabajo(s) Citado(s)

273. Lazcano-Ponce EC. Tovar-Guzmán V. Meneses-González F. Rascón-Pacheco RA. Hernández-Avila M. Trends of lung cancer mortality in Mexico. Arch Med Res 1997 Winter;28(4):565-70.

172) Mortality in a long-term follow-up after treatment of CIN. Kalliala I, Dyba T, Nieminen P, et al. Int J Cancer 2010 Jan; 126(1): 224-31.

Trabajo(s) Citado(s)

274. Vaccarella S. Herrero R. Snijders PJF. Dai M. Thomas JO. Hieu NT. Ferreccio C. Matos E. Posso H. de Sanjose S. Shin HR. Sukvirach S. Lazcano-Ponce E. Muñoz N. Meijer CJLM. Franceschi S. Smoking and human papillomavirus infection: pooled analysis of the International Agency for Research on Cancer HPV Prevalence Surveys. Int J Epidemiol 2008 Jun;37(3):536-46.

173) Motivos para la práctica deportiva y su relación con el consumo de alcohol y tabaco en jóvenes españoles . Ruiz-Juan F, de la Cruz-Sanchez E, Garcia-Montes ME. Salud Publica Mex 2009 Dec; 51(6): 496-504.

Trabajo(s) Citado(s)

275. Herrera-Vázquez M. Wagner FA. Velasco-Mondragón E. Borges G. Lazcano-Ponce E. Onset of alcohol and tobacco use and transition to other drug use among students from Morelos, Mexico. Salud Publica Mex 2004 Mar-Abril ;46(2):132-40
276. Sánchez-Zamorano LM. Hernández-Avila M. Lazcano-Ponce E. El consumo inmoderado de alcohol como factor predictor de la persistencia del consumo de tabaco en jóvenes. Salud Publica Mex 2006;48(supl 1):S41-S47

174) Movie Character Smoking and Adolescent Smoking: Who Matters More, Good Guys or Bad Guys?. Tanski SE, Stoolmiller M, Dal Cin S, et al. Pediatrics 2009 Jul; 124(1):135-43.

Trabajo(s) Citado(s)

277. **Thrasher JF, Jackson C, Arillo-Santillán E, Sargent JD.** Exposure to smoking imagery in popular films and adolescent smoking in Mexico. *Am J Prev Med* 2008;35(2):95-102
- 175) Objective and subjective social class gradients for substance use among Mexican adolescents. Ritterman ML, Fernald LC, Ozer EJ, et al. Soc Sci Med 2009 May;68(10):1843-51.**
Trabajo(s) Citado(s)
278. **Arillo-Santillán E, Lazcano-Ponce E, Hernández-Avila M, Fernández E, Allen B, Valdés-Salgado R, Samet J.** Associations between individual and contextual factors and smoking in 13,293 Mexican students. *Am J Prev Med* 2005 Jan;28(1):41-51.
279. **Lotrean LM, Sánchez-Zamorano LM, Valdés-Salgado R, Arillo-Santillán E, Allen B, Hernández-Avila M, Lazcano-Ponce E.** Consumption of higher numbers of cigarettes in Mexican youth: the importance of social permissiveness of smoking. *Addict Behav* 2005 Jun; 30(5): 1035-41.
280. **Reddy-Jaccobs C, Téllez-Tojo MM, Meneses-González F, Campuzano-Rincón JC, Hernández-Avila M.** Pobreza, jóvenes y consumo de tabaco en México. *Salud Publica Mex* 2006;48(Supl 1):S83-S90.
281. **Sánchez-Zamorano LM, Angeles-Llerenas A, Anaya-Ocampo R, Lazcano-Ponce E.** Prevalence of illicit use in function of tobacco smoking in Mexican students sample. *Salud Publica Mex* 2007; 49(Suppl.):S182-S93.
282. **Urquieta JE, Hernández-Avila M, Hernández-Prado B.** El consumo de tabaco y alcohol en jóvenes de zonas urbanas marginadas de México. Un análisis de decisiones relacionadas. *Salud Publica Mex* 2006;48(supl 1):S30-S40.
283. **Villalobos A, Rojas-Martínez R.** Tobacco smoke in Mexico. Results from the National Health Surveys 2000 and 2006. *Salud Publica Mex* 2007;49(Suppl 2):S147-S54.
- 176) Obtención de biopsia con laringoscopia flexible y canal de trabajo como método diagnóstico de cáncer de laringe. Ponce-Belloc MB, García-Lara LF, et al. An Orl Mex 2009;54(2):67-70.**
Trabajo(s) Citado(s)
284. **Tovar-Guzmán VJ, Barquera S, López-Antuñano FJ.** Tendencias de mortalidad por cánceres atribuibles al tabaco en México. *Salud Publica Mex* 2002;44(supl 1):S20-S28.
- 177) Oncología clínica, genómica y epigenómica en cáncer brncogénico. Parte 1. Cerecedo-Zapata Cm, Limón-Rivas D, et al Rev INER 2009;22(3):217-29.**
Trabajo(s) Citado(s)
285. **Tovar-Guzmán VJ, López-Antuñano FJ, et al.** Tendencias de la mortalidad por cáncer pulmonar en México, 1980-2000. *Rev Panam Salud Publica* 2005 Apr;17(4):254-62.
286. **Reynales-Shigematsu LM, Juárez-Márquez SA, Valdés-Salgado R.** Costs of medical care attributable to tobacco consumption at the Mexican Institute of Social Security (IMSS), Morelos. *Salud Publica Mex* 2005 Dec; 47(6): 451-7.
- 178) Onset of alcohol and tobacco use and transition to other drug use among students from Morelos, Mexico. Herrera-Vázquez M, Wagner FA, et al. Salud Publica Mex 2004 Mar-Abril ;46(2):132-40**
Trabajo(s) Citado(s)
287. **González-Villalpando C, Stern MP, Arredondo-Pérez B, Mitchell B, Valdéz R, Haffner S.** Tobacco Consumption in Mexico. *Salud Publica Mex* 1994 Ene-Feb;36(1):46-50.
288. **Lazcano-Ponce EC, Hernández-Prado B, Cruz-Valdéz A, Allen B, Díaz R, Hernández C, Anaya R, Hernández-Avila M.** Chronic disease risk factors among healthy adolescents attending public schools in the state of Morelos, Mexico. *Arch Med Res* 2003 May-Jun;34(3):222-36
- 179) Opportunities to use drugs and stages of drugs involvement outside the United States: Evidence from the Republic of Chile. Caris L, et al. Drug Alcohol Depend 2009 Jun;102(1-3):30-4.**
Trabajo(s) Citado(s)
289. **Wagner FA, Velasco-Mondragón HE, Herrera-Vázquez M, Borges G, Lazcano-Ponce E.** Early alcohol or tobacco onset and transition to other drug use among students in the State of Morelos, Mexico. *Drug Alcohol Depend* 2005 Jun;77 (1):93-6
- 180) Opportunity for catch-up HPV vaccination in young women after first delivery. Rama CH, Villa LL, Pagliusi S, et al. J Epidemiol Community Health 2010 Jul;64(7):610-15**
Trabajo(s) Citado(s)

290. Vaccarella S. Herrero R. Snijders PJF. Dai M. Thomas JO. Hieu NT. Ferreccio C. Matos E. Posso H. de Sanjose S. Shin HR. Sukvirach S. **Lazcano-Ponce E.** Muñoz N. Meijer CJLM. Franceschi S. Smoking and human papillomavirus infection: pooled analysis of the International Agency for Research on Cancer HPV Prevalence Surveys. *Int J Epidemiol* 2008 Jun;37(3):536-46.
- 181) **Overview of advanced non-small-cell lung cancer treatment in Mexico. Lira-Puerto V. BMC Proceed 2008;2(Suppl 2):S2.**
Trabajo(s) Citado(s)
291. **Lazcano-Ponce EC.** Tovar-Guzmán V. Meneses-González F. Rascón-Pacheco RA. Hernández-Avila M. Trends of lung cancer mortality in Mexico. *Arch Med Res* 1997 Winter;28(4):565-70.
- 182) **Patrón de consumo y opinión sobre «Edificio libre de humo de tabaco», en estudiantes de la Facultad de Medicina de la UNAM. García-de la Torre GS. Infante-Castañeda C. et al. Rev Fac Med UNAM 2010 ene-feb;53(1):32-7.**
Trabajo(s) Citado(s)
292. **Barrientos-Gutierrez T. Valdés-Salgado R. Reynales-Shigematsu LM.** Navas-Acien A. **Lazcano-Ponce E.** Involuntary exposure to tobacco smoke in public places in Mexico City. *Salud Publica Mex* 2007;49 (Suppl. 2):S205-S12.
293. **Reynales-Shigematsu LM.** Vázquez-Grameix JH. **Lazcano-Ponce E.** Encuesta Mundial de Tabaquismo en Estudiantes de la Salud, México 2006. *Salud Publica Mex* 2007;49 (supl 2):S194-S204.
- 183) **Patterns of alcohol use among brazilian adolescents. Pinsky I. Sánchez M. et al. Rev Bras Psiquiatr 2010 Epun Abril30**
Trabajo(s) Citado(s)
294. Herrera-Vázquez M. Wagner FA. Velasco-Mondragón E. Borges G. **Lazcano-Ponce E.** Onset of alcohol and tobacco use and transition to other drug use among students from Morelos, Mexico. *Salud Publica Mex* 2004 Mar-Abril ;46(2):132-40
- 184) **Percepción de rendimiento académico y síntomas depresivos en estudiantes de media vocacional de Bucaramanga, Colombia. Campo-Arias A. González-Rueda SJ. Et al. Arch Pediatr Urug 2005;76(1):21-6.**
Trabajo(s) Citado(s)
295. **Arillo-Santillán E.** Fernández E. Hernández-Avila M. Tapia-Urbe M. **Cruz-Valdéz A. Lazcano-Ponce EC.** Smoking prevalence and low academic performance in students aged 11-24 years in Morelos, Mexico. *Salud Publica Mex* 2002; 44 (suppl 1): s54- s66.
- 185) **Perception over smoke-free policies amongst bar and restaurant representatives in central Mexico. Barrientos-Gutierrez T. Gimeno D. et al. Salud Publica Mex 2010;52(Supl 2):S149-S156.**
Trabajo(s) Citado(s)
296. **Lazcano-Ponce E.** Benowitz N. **Sánchez-Zamorano LM. Barbosa-Sánchez L. Valdés-Salgado R.** Jacob P. Díaz R. Hernández-Avila M. Secondhand smoke exposure in Mexican discotheques. *Nicotine Tob Res* 2007;9(10): 1021-26
297. **Thrasher JF. Reynales-Shigematsu LM.** Baezconde-Garbanati L. Villalobos V. Téllez-Giron P. **Arillo-Santillán E.** Dorantes-Alonso A. **Valdés-Salgado R. Lazcano-Ponce E.** Promoting the effective translation of the Framework Convention on Tobacco Control - A case study of challenges and opportunities for strategic communications in Mexico *Eval Health Prof* 2008; 31 (2):145-66.
298. **Thrasher JF.** Boado M. Sebríe EM. Bianco E. Smoke-free policies and the social acceptability of smoking in Uruguay and Mexico: findings from the International Tobacco Control Policy Evaluation Project. *Nicotine Tob Res.* 2009 Jun;11(6):591-9.
299. **Thrasher J.** Besley J. Gonzalez W. Perceived justice and popular support for public health laws: Citizens' perceptions of comprehensive smoke-free legislation in Mexico City. *Soc Sci Med* 2010;70:787-793.
- 186) **Perceptions of tobacco health warnings in China compared with picture and text-only health warnings from other countries: an experimental study. Fong GT. Hammond D. et al. Tobacco Control 2010 Oct;19(Suppl 2):artic i69.**
Trabajo(s) Citado(s)

300. **Thrasher JF.** Hammond D. Fong GT. **Arillo-Santillán E.** Smokers' reactions to cigarette package warnings with graphic imagery and with only text: A comparison between Mexico and Canada. *Salud Publica Mex* 2007; 49(Suppl 2): S233-S40
- 187) **Peso al Nacimiento en Comunidades de Altura de la Puna Argentina: Antofagasta De La Sierra (Catamarca).** Lomaglio DB. Marrodán MD. et al. *Antropo* 2005;9:61-70.
Trabajo(s) Citado(s)
301. **Sánchez-Zamorano LM.** Téllez-Rojo MM. Hernández-Avila M. Effect of smoking during pregnancy on anthropometric characteristics at birth. *Salud Publica Mex* 2004 Nov-Dec; 46(6):529-33.
- 188) **Physical activity and risk of metabolic syndrome in an urban Mexican cohort.** Méndez-Hernández P. Flores Y. Siani C. et al. *BMC Public Health* 2009;9:276.
Trabajo(s) Citado(s)
302. Salmerón-Castro J, **Arillo-Santillán E.** Campuzano-Rincón JC. **López-Antuñano FJ.** **Lazcano-Ponce EC.** Tobacco smoking in healthcare workers of Instituto Mexicano del Seguro Social *Salud Publica Mex* 2002; 44(Suppl 1):s67-s75
- 189) **Pilot study: tobacco-attributable direct costs in two hospitals in Santiago, Chile.** Martínez-Gutiérrez MS, Vanegas J, Reveco S, et al. *Rev Med Chil* 2008 Oct;136(10):1281-7.
Trabajo(s) Citado(s)
303. **Reynales-Shigematsu LM.** Juárez-Márquez SA. **Valdés-Salgado R.** Costs of medical care attributable to tobacco consumption at the Mexican Institute of Social Security (IMSS), Morelos. *Salud Publica Mex* 2005 Dec; 47(6): 451-7.
- 190) **Pobreza, jóvenes y consumo de tabaco en México.** Reddy-Jacobs C. Téllez-Tojo MM. Meneses-González F. Campuzano-Rincón J. Hernández-Ávila M. *Salud Publica Mex* 2006;48(Supl 1):S83-S90.
Trabajo(s) Citado(s)
304. **Arillo-Santillán E.** Fernández E. Hernández-Avila M. Tapia-Urbe M. **Cruz-Valdéz A.** **Lazcano-Ponce EC.** Smoking prevalence and low academic performance in students aged 11-24 years in Morelos, Mexico. *Salud Publica Mex* 2002; 44 (suppl 1): s54- s66.
305. **Valdés-Salgado R.** **Lazcano-Ponce EC.** Hernández-Ávila M. Primer Informe sobre el Combate al Tabaquismo. México ante el Convenio Marco para el Control del Tabaco, México. Cuernavaca: Instituto Nacional de Salud Pública, 2005.
- 191) **Policy support, norms, and secondhand smoke exposure before and after implementation of a comprehensive smoke-free law in Mexico city.** Thrasher JF. Pérez-Hernández R. et al. *Am J Public Health.* 2010 Sep;100(9):1789-98.
Trabajo(s) Citado(s)
306. **Barrientos-Gutiérrez T.** **Reynales-Shigematsu LM.** **Lazcano-Ponce E.** Lugares 100% Libres de Humo de Tabaco: Exposición a Humo de Tabaco y Efectos a la Salud en Bares y Restaurantes de México. Cuernavaca, México: Instituto Nacional de Salud Pública; 2009.
- 192) **Política fiscal y control del tabaco: una oportunidad única para beneficiar a la salud pública y al erario.** Armendarez PE. **Reynales-Shigematsu LM.** *Salud Publica Mex* 2006;48(Supl 1):S167-S172.
Trabajo(s) Citado(s)
307. Sesma-Vázquez S. **Campuzano-Rincón JC.** Carreón-Rodríguez VG. Knaut F. **López-Antuñano FJ.** Hernández-Avila M. El comportamiento de la demanda de tabaco en México: 1992-1998. *Salud Publica de Mex* 2002; 44(Suppl 1): s82-s92.
308. **Valdés-Salgado R.** **Lazcano-Ponce EC.** Hernández-Ávila M. Primer Informe sobre el Combate al Tabaquismo. México ante el Convenio Marco para el Control del Tabaco, México. Cuernavaca: Instituto Nacional de Salud Pública, 2005.
309. **Valdés-Salgado R.** Hernández-Ávila M. Sepúlveda-Amor J. El consumo de tabaco en la Región Americana: elementos para un programa de acción. *Salud Pública Méx.* 2002; 44:S125-S35.
- 193) **Potential Savings In Mexico From Screening And Prevention For Early Diabetes And Hypertension.** Castro-Ríos A. Vladislavovna-Doubova S. et al. *Health Affairs* 2010;29(12):2171-9.
Trabajo(s) Citado(s)

310. **Reynales-Shigematsu LM. Rodríguez-Bolaños RL. Jiménez JA. Juárez-Marques SA. Castro-Ríos A. Hernández-Avila M.** Costos de la atención médica atribuibles al consumo de tabaco en el Instituto Mexicano del Seguro Social. *Salud Publica Mex* 2006 Dec; 48(Supl 1):S48-S64.
- 194) **Por qué fuman las adolescentes: Un modelo estructural de la intención de fumar. Calleja N; Aguilar J. Adicciones 2008;20(4):387-94**
Trabajo(s) Citado(s)
311. **Valdés-Salgado R. Micher JM. Hernández L. Hernández M. Hernandez-Avila M.** Trends in tobacco consumption among new students at universidad Nacional Autonoma de Mexico, from 1989 to 1998. *Salud Publica Mex* 2002; 44(Suppl 1): s44-s53.
312. **Valdés-Salgado R. Reynales-Shigematsu LM. Lazcano-Ponce E. Hernández-Avila M.** Before and after the framework convention on tobacco control in Mexico: A comparison from the 2003 and 2006 Global Youth Tobacco Survey. *Salud Publica Mex* 2007;49(Suppl. 2): S155-S69.
313. **Valdés-Salgado R. Thrasher J. Sánchez-Zamorano LM. Lazcano-Ponce E. Reynales-Shigematsu LM. Meneses-González F. Hernández-Avila M.** Los retos del convenio marco para el control del tabaco en México: un diagnóstico a partir de la Encuesta sobre Tabaquismo en Jóvenes. *Salud Publica Mex* 2006;48(Supl 1):S5-S16.
- 195) **Prevalence and characteristics of smoking among youth attending the university of brasiliz in brazil. Alves-de Andrade AP. Corsini-Bernardo AC. Et al. J Bras Pneumol 2006;32(1):23-8.**
Trabajo(s) Citado(s)
314. **Valdés-Salgado R. Micher JM. Hernández L. Hernández M. Hernandez-Avila M.** Trends in tobacco consumption among new students at Universidad Nacional Autonoma de Mexico, from 1989 to 1998. *Salud Publica Mex* 2002; 44(Suppl 1): s44-s53.
- 196) **Prevalence and interrelations of cardiovascular risk factors in urban and rural Mexican adolescents. Yamamoto-Kimura L, Posadas-Romero C, Posadas-Sanchez R, et al. J Adolesc Health 2006 May; 38(5):591-8.**
Trabajo(s) Citado(s)
315. **Valdés-Salgado R. Hernández-Ávila M. Sepúlveda-Amor J.** El consumo de tabaco en la Región Americana: elementos para un programa de acción. *Salud Pública Méx.* 2002; 44:S125-S35.
316. **Valdés-Salgado R. Micher JM. Hernández L. Hernández M. Hernandez-Avila M.** Trends in tobacco consumption among new students at universidad Nacional Autonoma de Mexico, from 1989 to 1998. *Salud Publica Mex* 2002; 44(Suppl 1): s44-s53.
- 197) **Prevalence of Different HPV Types and Estimation of Prognostic Risk Factors Based on the Linear Array HPV Genotyping Test. Papachristou E, Sypsa V, Paraskevis D, et al. J Med Virol 2009 Dec;81(12):2059-65.**
Trabajo(s) Citado(s)
317. **Vaccarella S. Herrero R. Snijders PJF. Dai M. Thomas JO. Hieu NT. Ferreccio C. Matos E. Posso H. de Sanjose S. Shin HR. Sukvirach S. Lazcano-Ponce E. Muñoz N. Meijer CJLM. Franceschi S.** Smoking and human papillomavirus infection: pooled analysis of the International Agency for Research on Cancer HPV Prevalence Surveys. *Int J Epidemiol* 2008 Jun;37(3):536-46.
- 198) **Prevalence of illicit use in function of tobacco smoking in Mexican students sample. Sánchez-Zamorano LM. Llerenas AA. et al. Salud Publica Mex 2007; 49(Suppl.):S182-S93.**
Trabajo(s) Citado(s)
318. **Herrera-Vázquez M. Wagner FA. Velasco-Mondragón E. Borges G. Lazcano-Ponce E.** Onset of alcohol and tobacco use and transition to other drug use among students from Morelos, Mexico. *Salud Publica Mex* 2004 Mar-Abril ;46(2):132-40
- 199) **Prevalence of High-Risk Human Papillomavirus Among Older Women. Lindau ST, Drum ML, Gaumer E, et al. Obstet Gynecol 2008 Nov;112(5):979-89.**
Trabajo(s) Citado(s)
319. **Vaccarella S. Herrero R. Snijders PJF. Dai M. Thomas JO. Hieu NT. Ferreccio C. Matos E. Posso H. de Sanjose S. Shin HR. Sukvirach S. Lazcano-Ponce E. Muñoz N. Meijer CJLM. Franceschi S.** Smoking and human papillomavirus infection: pooled analysis of the International Agency for Research on Cancer HPV Prevalence Surveys. *Int J Epidemiol* 2008 Jun;37(3):536-46.

200) **Prevalence of HPV infection among women covered by the family health program in the Baixada Fluminense Rio de Janeiro Brazil.** Girianelli VR. Santos-Thuler LC. et al. *Rev Bras Ginecol Obstetr* 2010;32(1):39-46.

Trabajo(s) Citado(s)

320. Vaccarella S. Herrero R. Snijders PJF. Dai M. Thomas JO. Hieu NT. Ferreccio C. Matos E. Posso H. de Sanjose S. Shin HR. Sukvirach S. **Lazcano-Ponce E.** Muñoz N. Meijer CJLM. Franceschi S. Smoking and human papillomavirus infection: pooled analysis of the International Agency for Research on Cancer HPV Prevalence Surveys. *Int J Epidemiol* 2008 Jun;37(3):536-46.

201) **Prevalence of smoking and its association with the use of other drugs among students in the Federal District of Brasilia Brazil.** Cardoso-Rodrigues M. de Asís-Viegas CA. et al. *J Bras Pneumol* 2009 Oct;35(10):986-91

Trabajo(s) Citado(s)

321. **Arillo-Santillán E.** Thrasher J. **Rodríguez-Bolaños R.** **Chávez-Ayala R.** Ruíz-Velásco S. **Lazcano-Ponce E.** Susceptibility to use tobacco among non-smoking students in 10 Mexican cities. *Salud Publica Mex* 2007; 49(Supl. 2):S170-S81

322. **Sánchez-Zamorano LM.** Angeles-Llerenas A. Anaya-Ocampo R. **Lazcano-Ponce E.** Prevalence of illicit use in function of tobacco smoking in Mexican students sample. *Salud Publica Mex* 2007; 49(Suppl.):S182-S93.

323. **Sánchez-Zamorano LM.** Hernández-Avila M. **Lazcano-Ponce E.** El consumo inmoderado de alcohol como factor predictor de la persistencia del consumo de tabaco en jóvenes. *Salud Publica Mex* 2006;48(supl 1):S41-S47

202) **Prevalence of Substance Use among Iranian High School Students in 2005-2006.** Najafi K, Zarrabi H, Shirazi M, et al. *Kuwait Med J* 2009 Mar; 41(1): 20-5.

Trabajo(s) Citado(s)

324. Wagner FA. Velasco-Mondragón HE. Herrera-Vázquez M. Borges G. **Lazcano-Ponce E.** Early alcohol or tobacco onset and transition to other drug use among students in the State of Morelos, Mexico. *Drug Alcohol Depend* 2005 Jun;77 (1):93-6

203) **Prevalencia de consumo de bebidas alcohólicas en estudiantes de colegios de Asunción.** López L. González. L. Pacheco L. *Anales Fac Cienc Med (Asunción)* 2005;38(3):

Trabajo(s) Citado(s)

325. **Arillo-Santillán E.** Fernández E. Hernández-Avila M. Tapia-Uribe M. **Cruz-Valdéz A.** **Lazcano-Ponce EC.** Smoking prevalence and low academic performance in students aged 11-24 years in Morelos, Mexico. *Salud Publica Mex* 2002; 44 (suppl 1): s54- s66.

204) **Prevalencia de consumo de sustancias en estudiantes de secundaria de Bucaramanga (Colombia) y su área metropolitana.** Rueda-Jaimes GE. Camacho-López PA. et al. *Rev Colomb Psiquiat* 2008;37(2):195-206.

Trabajo(s) Citado(s)

326. Wagner FA. Velasco-Mondragón HE. Herrera-Vázquez M. Borges G. **Lazcano-Ponce E.** Early alcohol or tobacco onset and transition to other drug use among students in the State of Morelos, Mexico. *Drug Alcohol Depend* 2005 Jun;77 (1):93-6

205) **Prevalencia de tabaquismo durante el embarazo en mujeres chilenas de bajo nivel socioeconómico.** Mallol JV. Brandenburg DJ. Et al. *Rev Chil Enf Respir* 2007;23(1):17-22.

Trabajo(s) Citado(s)

327. **Sánchez-Zamorano LM.** Téllez-Rojo MM. Hernández-Avila M. Effect of smoking during pregnancy on anthropometric characteristics at birth. *Salud Publica Mex* 2004 Nov-Dec; 46(6):529-33.

206) **Prevalencia de tabaquismo en enfermeras de la IX región, Chile.** Osorio XS. Rivas ER. Jara JB. *Rev Med Chile* 2003;131(3):

Trabajo(s) Citado(s)

328. Salmerón-Castro J, **Arillo-Santillán E.** **Campuzano-Rincón JC.** **López-Antuñano FJ.** **Lazcano-Ponce EC.** Tobacco smoking in healthcare workers of Instituto Mexicano del Seguro Social *Salud Publica Mex* 2002; 44(Suppl 1):s67-s75

207) Prevalencia de tabaquismo en estudiantes recién ingresados a la Universidad Santiago de Cali. Tafur LA. Ordóñez G. et al. Colombia Médica 2006;37(2):126-32

Trabajo(s) Citado(s)

329. Salmerón-Castro J, Arillo-Santillán E. Campuzano-Rincón JC. López-Antuñano FJ. Lazcano-Ponce EC. Tobacco smoking in healthcare workers of Instituto Mexicano del Seguro Social Salud Publica Mex 2002; 44(Suppl 1):s67-s75
330. Valdés-Salgado R. Micher JM. Hernández L. Hernández M. Hernandez-Avila M. Trends in tobacco consumption among new students at universidad Nacional Autonoma de Mexico, from 1989 to 1998. Salud Publica Mex 2002; 44(Suppl 1): s44-s53.

208) Prevalencia de tabaquismo en médicos y enfermeras en los estados de Morelos y Guanajuato. Arenas-Monreal L. Jasso-Victoria R. et al. Rev INER 2004;17(4):261-5.

Trabajo(s) Citado(s)

331. Salmerón-Castro J, Arillo-Santillán E. Campuzano-Rincón JC. López-Antuñano FJ. Lazcano-Ponce EC. Tobacco smoking in healthcare workers of Instituto Mexicano del Seguro Social Salud Publica Mex 2002; 44(Suppl 1):s67-s75

209) Prevalencia de tabaquismo pasivo en pacientes asmáticos en el hospital para el niño poblano. Delgado-Badillo AL. Gómez-Tello H. Flores-Núñez A. Alergia Asma inmunol Pediatr 2007 May-Ago;16(2):36-40.

Trabajo(s) Citado(s)

332. Lazcano-Ponce E. Sánchez-Zamorano LM. Benowitz N. Barbosa-Sánchez L. Hernández-Avila M. Elevada concentración de metabolitos de cotinina en hijos de padres fumadores. Salud Publica Mex 2007; 49(Suppl. 2):S213-S23.

210) Prevalencia y características del consumo de tabaco en adolescentes del Colegio Universitario Santiago de Cali. Ortiz-Gómez Y. Rodríguez-Hernández JM. Rev Fac Med Univ Nac Colomb 2009 Ene-Mar;57(2):89-99.

Trabajo(s) Citado(s)

333. Lotrean LM. Sánchez-Zamorano LM. Valdés-Salgado R. Arillo-Santillán E. Allen B. Hernández-Avila M. Lazcano-Ponce E. Consumption of higher numbers of cigarettes in Mexican youth: the importance of social permissiveness of smoking. Addict Behav 2005 Jun; 30(5): 1035-41.
334. Valdés-Salgado R. Meneses-González F. Lazcano-Ponce E. Hernández-Ramos MI. Hernández-Avila M. Encuesta sobre tabaquismo en jóvenes, México 2003. Cuernavaca, Morelos: Instituto Nacional de Salud Pública; 2004. 140 pp.

211) Prevalencia y factores asociados al consumo de tabaco en adolescentes de una preparatoria de Guadalajara, Jalisco, México. Nuño-Gutiérrez BL. Alvarez-Nemegyel J. et al. Salud Ment 2005 Oct;28(5):64-70.

Trabajo(s) Citado(s)

335. Arillo-Santillán E. Fernández E. Hernández-Avila M. Tapia-Urbe M. Cruz-Valdéz A. Lazcano-Ponce EC. Smoking prevalence and low academic performance in students aged 11-24 years in Morelos, Mexico. Salud Publica Mex 2002; 44 (suppl 1): s54- s66.
336. Valdés-Salgado R. Micher JM. Hernández L. Hernández M. Hernandez-Avila M. Trends in tobacco consumption among new students at universidad Nacional Autonoma de Mexico, from 1989 to 1998. Salud Publica Mex 2002; 44(Suppl 1): s44-s53.
337. Valdés-Salgado R. Meneses-González F. Lazcano-Ponce E. Hernández-Ramos MI. Hernández-Avila M. Encuesta sobre tabaquismo en jóvenes, México 2003. Cuernavaca, Morelos: Instituto Nacional de Salud Pública; 2004. 140 pp.
338. Valdés-Salgado R. Hernández-Ávila M. Sepúlveda-Amor J. El consumo de tabaco en la Región Americana: elementos para un programa de acción. Salud Pública Méx. 2002; 44:S125-S35.

212) Prevalencia y percepción del riesgo del tabaquismo en el área de salud del policlínico "Dr. Jorge Ruíz Ramírez". Suárez-Lugo N. Campos-Pupo E. Rev Cuba Salud Publica 2010 May-Jun;36(2):

Trabajo(s) Citado(s)

339. Valdés-Salgado R. Lazcano-Ponce EC. Hernández-Ávila M. Primer Informe sobre el Combate al Tabaquismo. México ante el Convenio Marco para el Control del Tabaco, México. Cuernavaca: Instituto Nacional de Salud Pública, 2005.

340. **Lazcano-Ponce EC.** Hernández-Avila M. La epidemia del tabaquismo. Epidemiología, factores de riesgo y medidas de prevención. *Salud Publica Mex* 2002;44 (Supl. 1): s1-s2
- 213) **Problemas relacionados con el consumo de alcohol en jóvenes de la provincia de Jujuy, Argentina.** Alderete E. Kaplan CP. et al. *Salud Publica Mex* 2008;50(4):300-7.
Trabajo(s) Citado(s)
341. **Urquieta JE.** Hernández-Avila M. **Hernández-Prado B.** El consumo de tabaco y alcohol en jóvenes de zonas urbanas marginadas de México. Un análisis de decisiones relacionadas. *Salud Publica Mex* 2006;48(supl 1):S30-S40.
- 214) **Proceedings of the Modeling Evidence in HPV Pre-Conference Workshop in Malmo Sweden May 9-10 2009.** Craig BM. Brisson M. et al. *Clin Ther* 2010 Aug;32(8):1546-64.
Trabajo(s) Citado(s)
342. Vaccarella S. Herrero R. Snijders PJF. Dai M. Thomas JO. Hieu NT. Ferreccio C. Matos E. Posso H. de Sanjose S. Shin HR. Sukvirach S. **Lazcano-Ponce E.** Muñoz N. Meijer CJLM. Franceschi S. Smoking and human papillomavirus infection: pooled analysis of the International Agency for Research on Cancer HPV Prevalence Surveys. *Int J Epidemiol* 2008 Jun;37(3):536-46.
- 215) **Procesamiento cognitivo y valoración de las nuevas advertencias combinadas antitabaco propuestas por la Comisión Europea: estudio empírico en una muestra española.** Crespo A. Barrio A. et al. *Clinica y Salud (España)* 2007 Jul-Sep;18(2):163-80.
Trabajo(s) Citado(s)
343. Thrasher JF. Allen B. Reynales-Shigematsu LM. Anaya R. **Lazcano-Ponce E.** Hernández-Avila M. Análisis del impacto en fumadores mexicanos de los avisos gráficos en las cajetillas de cigarros. *Salud Publica Mex* 2006;48(supl 1):S65-S74.
- 216) **Progress and pending issues in the Latin American Agenda for tobacco control.** Valdés-Salgado R. *Salud Publica Mex* 2010;52(Supl 2):S321-S329.
Trabajo(s) Citado(s)
344. Armendáres PE. **Reynales-Shigematsu LM.** Expansión de la industria tabacalera y contrabando: retos para la salud pública en los países en desarrollo. *Salud Publica Mex* 2006;48(supl 1):S183-S189.
- 217) **Prohibición de fumar en lugares públicos y mercantiles: retos para implementar la ley en el Distrito Federal.** Mondragón-y Kalb M. *Salud Publica Mex* 2008;50(3):401-4.
Trabajo(s) Citado(s)
345. Valdés-Salgado R. **Lazcano-Ponce EC.** Hernández-Ávila M. Primer Informe sobre el Combate al Tabaquismo. México ante el Convenio Marco para el Control del Tabaco, México. Cuernavaca: Instituto Nacional de Salud Pública, 2005.
- 218) **Promoting smoke-free environments in Latin America: a comparison of methods to assess secondhand smoke exposure.** Avila-Tang E. Travers MJ. Navas-Acien A. *Salud Publica Mex* 2010;52(Supl 2):S138-S148.
Trabajo(s) Citado(s)
346. **Barrientos-Gutierrez T. Valdés-Salgado R. Reynales-Shigematsu LM.** Navas-Acien A. **Lazcano-Ponce E.** Involuntary exposure to tobacco smoke in public places in Mexico City. *Salud Publica Mex* 2007;49 (Suppl. 2):S205-S12
347. **Thrasher JF.** Boado M. Sebríe EM. Bianco E. Smoke-free policies and the social acceptability of smoking in Uruguay and Mexico: findings from the International Tobacco Control Policy Evaluation Project. *Nicotine Tob Res.* 2009 Jun;11(6):591-9.
- 219) **Promoting the effective translation of the Framework Convention on Tobacco Control - A case study of challenges and opportunities for strategic communications in Mexico.** Thrasher JF. Reynales-Shigematsu LM. et al. *Eval Health Prof* 2008; 31 (2):145-66.
Trabajo(s) Citado(s)
348. Tovar-Guzmán VJ. **López-Antuñano FJ.** et al. Tendencias de la mortalidad por cáncer pulmonar en México, 1980-2000. *Rev Panam Salud Publica* 2005 Apr;17(4):254-62.
349. **Lazcano-Ponce EC.** Tovar-Guzmán V. Meneses-González F. Rascón-Pacheco RA. Hernández-Avila M. Trends of lung cancer mortality in Mexico. *Arch Med Res* 1997 Winter;28(4):565-70.

- 220) **Proposal of Latin-American guidelines for smoking cessation. Sansores RH. Pérez-Bautista O. et al. Salud Publica Mex 2010;52(Supl 2):S355-S365.**
Trabajo(s) Citado(s)
 350. **Reynales-Shigematsu LM.** Costos de atención médica de las enfermedades atribuibles al consumo de tabaco en América: revisión de literatura. *Salud Publica Mex* 2006;48(Supl 1):s190-s200.
- 221) **Psychosocial and genetic determinants of tobacco smoking as an addictive disease. Pesut D. Bursuc B. et al. Vojnosanit Pregl 2006; 63(10): 883-887.**
Trabajo(s) Citado(s)
 351. Lotrean LM. **Sánchez-Zamorano LM. Valdés-Salgado R. Arillo-Santillán E. Allen B.** Hernández-Avila M. **Lazcano-Ponce E.** Consumption of higher numbers of cigarettes in Mexican youth: the importance of social permissiveness of smoking. *Addict Behav* 2005 Jun; 30(5): 1035-41.
- 222) **Public Awareness of Risk Factors for Cancer and Its Determinants in an Iranian Population. Feizi A. et al. Asia-Pac J Public Health 2010 Jan;10(1):76-88.**
Trabajo(s) Citado(s)
 352. Pérez-Contreras I. **Allen B.** Ruiz-Velasco S. Schiavon-Ernani R. **Cruz-Valdez A.** Hernández C. **Lazcano-Ponce E.** Levels and correlates of knowledge about cancer risk factors among 13,293 public school students in Morelos, Mexico. *Prev Med.* 2004 Aug;39(2):286-99.
- 223) **Publicidad y tabaco: efectos en su consumo tras la nueva ley antitabaco en España. Advertising and tobacco: effects in consume after the new Spanish law against tobacco. M Rodríguez Martínez Rev Esp Com Sal. 2010;1(1): 23-29**
Trabajo(s) Citado(s)
 353. **Thrasher JF.** Chaloupka F Hammond D. Fong G. Borland R. Hastings G. Cummings M. Evaluación de las políticas contra el tabaquismo en países latinoamericanos en la era del Convenio Marco para el Control del Tabaco. *Salud Publica Mex* 2006;48(supl 1):S155-S166.
- 224) **Putting science over supposition in the arena of personalized genomics. McBride CM, Alford SH, Reid RJ, et al. Nat Genet 2008 Aug; 40(8):939-42.**
Trabajo(s) Citado(s)
 354. **Thrasher JF.** Rousu MC. Anaya-Ocampo R. **Reynales-Shigematsu LM. Arillo-Santillán E.** Hernández-Avila M. Estimating the impact of different cigarette package warning label policies: The auction method. *Addict Behav* 2007 Dec; 32(12):2916-25
- 225) **Ratification of the framework convention on tobacco control. Salgado MRV. Salud Publica Mex 2004 May-Jun; 46(3):202-3.**
Trabajo(s) Citado(s)
 355. **Arillo-Santillán E.** Fernández E. Hernández-Avila M. Tapia-Uribe M. **Cruz-Valdéz A. Lazcano-Ponce EC.** Smoking prevalence and low academic performance in students aged 11-24 years in Morelos, Mexico. *Salud Publica Mex* 2002; 44 (suppl 1): s54- s66.
 356. Sesma-Vázquez S. **Campuzano-Rincón JC.** Carreón-Rodríguez VG. Knaul F. **López-Antuñano FJ.** Hernández-Avila M. El comportamiento de la demanda de tabaco en México: 1992-1998. *Salud Publica de Mex* 2002; 44(Suppl 1): s82-s92.
 357. **Valdés-Salgado R.** Hernández-Ávila M. Sepúlveda-Amor J. El consumo de tabaco en la Región Americana: elementos para un programa de acción. *Salud Pública Méx.* 2002; 44:S125-S35.
- 226) **Recall of tobacco pack health warnings by the population in Ukraine and its association with the perceived tobacco health hazard. Andreeva TI. Krasovsky KS. Int J Public Health. 2010 Online First**
Trabajo(s) Citado(s)
 358. **Thrasher JF.** Hammond D. Fong GT. **Arillo-Santillán E.** Smokers' reactions to cigarette package warnings with graphic imagery and with only text: A comparison between Mexico and Canada. *Salud Publica Mex* 2007; 49(Suppl 2): S233-S40
 359. **Thrasher JF.** Rousu MC. Anaya-Ocampo R. **Reynales-Shigematsu LM. Arillo-Santillán E.** Hernández-Avila M. Estimating the impact of different cigarette package warning label policies: The auction method. *Addict Behav* 2007 Dec; 32(12):2916-25.

360. Thrasher JF, Allen B, Reynales-Shigematsu LM, Anaya R, Lazcano-Ponce E, Hernandez-Avila M (2006) Análisis del impacto en fumadores mexicanos de los avisos gráficos en las cajetillas de cigarros. *Salud Publica Mex* 48(Suppl 1):S65-S74.
- 227) **Recent trends in mortality due to chronic obstructive pulmonary disease (COPD) in Mexico, 1980-2002.** Tovar Guzmán VJ, et al. *Arch Med Res.* 2005 Jan-Feb;36(1):65-9.
Trabajo(s) Citado(s)
361. Sesma-Vázquez S, Campuzano-Rincón JC, Carreón-Rodríguez VG, Knaul F, López-Antuñano FJ, Hernández-Avila M. El comportamiento de la demanda de tabaco en México: 1992-1998. *Salud Publica de Mex* 2002; 44(Suppl 1): s82-s92.
- 228) **Reduction of secondhand tobacco smoke in public places following national smoke-free legislation in Uruguay.** Blanco-Marquizo A, Goja B, et al. *Tob Control* 2010 Jun;19(3):231-4.
Trabajo(s) Citado(s)
362. Thrasher JF, Boado M, Sebríe EM, Bianco E. Smoke-free policies and the social acceptability of smoking in Uruguay and Mexico: findings from the International Tobacco Control Policy Evaluation Project. *Nicotine Tob Res.* 2009 Jun;11(6):591-9.
- 229) **Reflections on international translation of evidence-based health behavior programs.** Sussman S, Palinkas LA. *Source: Eval Health Prof* 2008 Sep; 31(3):323-30
Trabajo(s) Citado(s)
363. Thrasher JF, Reynales-Shigematsu LM, Baezconde-Garbanati L, Villalobos V, Téllez-Giron P, Arillo-Santillán E, Dorantes-Alonso A, Valdés-Salgado R, Lazcano-Ponce E. Promoting the effective translation of the Framework Convention on Tobacco Control - A case study of challenges and opportunities for strategic communications in Mexico. *Eval Health Prof* 2008; 31 (2):145-66.
- 230) **Reflections on smoking intervention opportunities in Latin America.** Zabert G, Chatkin JM, et al. *Salud Publica Mex* 2010;52(Supl 2):S283-S287.
Trabajo(s) Citado(s)
364. Reddy-Jaccobs C, Téllez-Tojo MM, Meneses-González F, Campuzano-Rincón JC, Hernández-Avila M. Pobreza, jóvenes y consumo de tabaco en México. *Salud Publica Mex* 2006;48(Supl 1):S83-S90.
365. de Miera-Juarez BS, Jiménez-Ruiz JA, Reynales-Shigematsu LM, Lazcano-Ponce E, Hernández-Avila M. Household tobacco consumption in Mexico, 1994-2005. *Salud Publica Mex* 2007; 49(Suppl. 2): S263-S69
- 231) **Relación entre el consumo de tabaco, salud mental, y malestares físicos en hombres trabajadores de una empresa textil mexicana.** Rodríguez Machain AC, Martínez Vélez NA, et al. *Salud Mental* 2008 julio;31(4):291-297.
Trabajo(s) Citado(s)
366. Chávez DR, López-Antuñano FJ, Regalado PJ, Espinosa MM. Consumo de tabaco, una enfermedad social. *Rev Inst Nal Enf Resp Mex* 2004; 17 (3): 204-214.
- 232) **Relationship Between Cigarette Smoking and Human Papilloma Virus Types 16 and 18 DNA Load.** Xi LF, Koutsky LA, Castle PE, et al. *Cancer Epidemiol Biomarkers Prev* 2009 Dec;18(12):3490-6 Special Iss I.
Trabajo(s) Citado(s)
367. Vaccarella S, Herrero R, Snijders PJF, Dai M, Thomas JO, Hieu NT, Ferreccio C, Matos E, Posso H, de Sanjose S, Shin HR, Sukvirach S, Lazcano-Ponce E, Muñoz N, Meijer CJLM, Franceschi S. Smoking and human papillomavirus infection: pooled analysis of the International Agency for Research on Cancer HPV Prevalence Surveys. *Int J Epidemiol* 2008 Jun;37(3):536-46.
- 233) **Representación social del consumo de tabaco en una institución de salud.** Arjonilla S, Pelcastre B, et al. *Salud ment* 2000 Jun;23(3):2-12.
Trabajo(s) Citado(s)
368. González-Villalpando C, Stern MP, Arredondo-Pérez B, Mitchell B, Valdéz R, Haffner S. Tobacco Consumption in Mexico. *Salud Publica Mex* 1994 Ene-Feb;36(1):46-50.
- 234) **Riesgo de exposición a la ingesta de alcohol en estudiantes de educación superior en San Luis Potosí, México.** Piña-Salazar EZ, Yáñez-Carrillo P, et al. *RESPYN* 2010 Ene-Mar;11(1).
Trabajo(s) Citado(s)

369. **Urquieta JE, Hernández-Avila M, Hernández-Prado B.** El consumo de tabaco y alcohol en jóvenes de zonas urbanas marginadas de México. Un análisis de decisiones relacionadas. *Salud Publica Mex* 2006;48(supl 1):S30-S40.
- 235) **Risk behaviors for the health of adolescents from High School. Da Silveira-Araujo ED, Blankb N, Ramos JE, et al. Revista Brasileira Promoc Saude 2009;22(3):164-71.**
Trabajo(s) Citado(s)
370. Herrera-Vázquez M, Wagner FA, Velasco-Mondragón E, Borges G, **Lazcano-Ponce E.** Onset of alcohol and tobacco use and transition to other drug use among students from Morelos, Mexico. *Salud Publica Mex* 2004 Mar-Abril ;46(2):132-40
- 236) **Risk Factors for Cutaneous Human Papillomavirus Seroreactivity among Patients Undergoing Skin Cancer Screening in Florida. Iannacone MR, Michael KM, Giuliano AR, et al. J Infect Dis 2010 Mar; 201(5):760-9.**
Trabajo(s) Citado(s)
371. Vaccarella S, Herrero R, Snijders PJF, Dai M, Thomas JO, Hieu NT, Ferreccio C, Matos E, Posso H, de Sanjose S, Shin HR, Sukvirach S, **Lazcano-Ponce E,** Muñoz N, Meijer CJLM, Franceschi S. Smoking and human papillomavirus infection: pooled analysis of the International Agency for Research on Cancer HPV Prevalence Surveys. *Int J Epidemiol* 2008 Jun;37(3):536-46.
- 237) **Risk factors for chronic obstructive pulmonary disease mortality in Chinese adults. Reilly KH, Gu DF, et al. Am J Epidemiol 2008 15Apr;167(8):998-1004.**
Trabajo(s) Citado(s)
372. Tovar-Guzmán VJ, **López-Antuñano FJ,** Rodríguez-Salgado N. Recent Trends in Mortality Due to Chronic Obstructive Pulmonary Disease (COPD) in Mexico, 1980-2002. *Arch Med Res* 2005 Jan;36(1):65-9..
- 238) **Risk for initiation of substance use as a function of age of onset of cigarette, alcohol and cannabis use: Findings in a Midwestern female twin cohort . Agrawal A, Grant JD, Waldron M, et al. Prev Med 2006 Aug; 43(2): 125-8.**
Trabajo(s) Citado(s)
373. Wagner FA, Velasco-Mondragón HE, Herrera-Vázquez M, Borges G, **Lazcano-Ponce E.** Early alcohol or tobacco onset and transition to other drug use among students in the State of Morelos, Mexico. *Drug Alcohol Depend* 2005 Jun;77 (1):93-6
- 239) **Risk of smoking initiation among Mexican immigrants before and after immigration to the United States. Stoddard P. Soc Sci Med 2009 Jul; 69(1):94-100.**
Trabajo(s) Citado(s)
374. **Arillo-Santillán E, Lazcano-Ponce E,** Hernández-Avila M, Fernández E, **Allen B, Valdés-Salgado R,** Samet J. Associations between individual and contextual factors and smoking in 13,293 Mexican students. *Am J Prev Med* 2005 Jan;28(1):41-51.
375. **Valdés-Salgado R, Lazcano-Ponce EC,** Hernández-Avila M. Current panorama of tobacco consumption and control measures in Mexico. *Prev Control* 2005 Sec;1(4):319-27.
- 240) **Risky use and misuse of alcohol, drugs and cigarettes detected by screening questionnaires in a clinical psychosis unit . Cruce G, Nordstrom LG, Ojehagen A. Nord J Psychiatry 2007;61(2): 92-9.**
Trabajo(s) Citado(s)
376. Herrera-Vázquez M, Wagner FA, Velasco-Mondragón E, Borges G, **Lazcano-Ponce E.** Onset of alcohol and tobacco use and transition to other drug use among students from Morelos, Mexico. *Salud Publica Mex* 2004 Mar-Abril ;46(2):132-40
- 241) **Role of active and passive smoking on lung cancer etiology in Mexico City. Franco-Marina F, Villalba-Caloca J, et al. Salud pública Méx 2006;48(Supl 1):S75-S82.**
Trabajo(s) Citado(s)
377. Sesma-Vázquez S, **Campuzano-Rincón JC,** Carreón-Rodríguez VG, Knaul F, **López-Antuñano FJ,** Hernández-Avila M. El comportamiento de la demanda de tabaco en México: 1992-1998. *Salud Publica de Mex* 2002; 44(Suppl 1): s82-s92.

378. Thrasher JF. Allen B. Reynales-Shigematsu LM. Anaya R. Lazcano-Ponce E. Hernández-Avila M. Análisis del impacto en fumadores mexicanos de los avisos gráficos en las cajetillas de cigarros. *Salud Publica Mex* 2006;48(supl 1):S65-S74.
- 242) **Salivary cotinine concentrations in daily smokers in Barcelona, Spain: a cross-sectional study.** Fu M. Fernández E. et al. *BMC Public Health* 2009;9:329.
Trabajo(s) Citado(s)
379. Campuzano-Rincón JC. Hernández-Avila M. Jaakkola MS Lazcano-Ponce E. et al. Determinants of salivary cotinine levels among current smokers in Mexico. *Nicotine Tob Res* 2004;6(6):997-1008.
- 243) **Second-hand smoke exposure in a sample of European hospitals.** Fernández E. Martínez C. Fu M. et al. *Eur Respir J* 2009 Jul;34(1):111-16.
Trabajo(s) Citado(s)
380. Barrientos-Gutierrez T. Valdés-Salgado R. Reynales-Shigematsu LM. Navas-Acien A. Lazcano-Ponce E. Involuntary exposure to tobacco smoke in public places in Mexico City. *Salud Publica Mex* 2007;49 (Suppl. 2):S205-S12.
- 244) **Secondhand smoke avoidance by preteens living with smokers: To leave or stay?** Ding D. Wahlgren Dr. et al. *Addictive Behaviors* 2010 Nov;35(11):989-94.
Trabajo(s) Citado(s)
381. Thrasher JF. Boado M. Sebríe EM. Bianco E. Smoke-free policies and the social acceptability of smoking in Uruguay and Mexico: findings from the International Tobacco Control Policy Evaluation Project. *Nicotine Tob Res.* 2009 Jun;11(6):591-9.
- 245) **Secondhand smoke exposure in bars and restaurants in Guatemala city: before and after smoking ban evaluation.** Barnoya J. Arvizu M. et al. *Cancer Causes Control* 2011;22(1):151-6.
Trabajo(s) Citado(s)
382. Thrasher JF. Boado M. Sebríe EM. Bianco E. Smoke-free policies and the social acceptability of smoking in Uruguay and Mexico: findings from the International Tobacco Control Policy Evaluation Project. *Nicotine Tob Res.* 2009 Jun;11(6):591-9.
383. Thrasher JF. Pérez-Hernández R. Swayampakala K. Arillo-Santillán E. Bottai M. Policy support, norms, and secondhand smoke exposure before and after implementation of a comprehensive smoke-free law in Mexico city. *Am J Public Health.* 2010 Sep;100(9):1789-98.
384. Thrasher J. Besley J. Gonzalez W. Perceived justice and popular support for public health laws: Citizens' perceptions of comprehensive smoke-free legislation in Mexico City. *Soc Sci Med* 2010;70:787-793.
- 246) **Secondhand Smoke in Hospitality Venues. Exposure, Body Burden, Economic and Health Aspects in Conjunction with Smoking Bans.** Fromme H. Kuhn J. Bolte G. et al. *Gesundheitswesen* 2009 Apr;71(4):242-57.
Trabajo(s) Citado(s)
385. Lazcano-Ponce E. Benowitz N. Sánchez-Zamorano LM. Barbosa-Sánchez L. Valdés-Salgado R. Jacob P. Díaz R. Hernández-Avila M. Secondhand smoke exposure in Mexican discotheques. *Nicotine Tob Res* 2007;9(10): 1021-26
- 247) **Secondhand smoke in hospitals of Catalonia (Spain) before and after a comprehensive ban on smoking at the national level.** Fernandez E, Fu M, Martinez C, et al. *Prev Med* 2008 Dec;47(6):624-28.
Trabajo(s) Citado(s)
386. Barrientos-Gutierrez T. Valdés-Salgado R. Reynales-Shigematsu LM. Navas-Acien A. Lazcano-Ponce E. Involuntary exposure to tobacco smoke in public places in Mexico City. *Salud Publica Mex* 2007;49 (Suppl. 2):S205-S12.
- 248) **Self-reported price of cigarettes, consumption and compensatory behaviours in a cohort of Mexican smokers before and after cigarette tax increase.** Saenz-de Miera B. Thrasher JF. Et al. *Tob Control* 2010;19:481-7
Trabajo(s) Citado(s)

387. Sesma-Vázquez S. **Campuzano-Rincón JC.** Carreón-Rodríguez VG. Knaul F. **López-Antuñano FJ.** Hernández-Avila M. El comportamiento de la demanda de tabaco en México: 1992-1998. *Salud Publica de Mex* 2002; 44(Suppl 1): s82-s92.
388. **Valdés-Salgado R. Lazcano-Ponce EC.** Hernández-Ávila M. Primer Informe sobre el Combate al Tabaquismo. México ante el Convenio Marco para el Control del Tabaco, México. Cuernavaca: Instituto Nacional de Salud Pública, 2005.
- 249) **Smoking and common mental disorders: a population-based survey in Santiago, Chile. Araya R, Gaete J, Rojas G, et al. Soc Psychiatry Psychiatr Epidemiol** 2007 Nov; 42(11):874-80
Trabajo(s) Citado(s)
389. **Arillo-Santillán E. Lazcano-Ponce E.** Hernández-Avila M. Fernández E. **Allen B. Valdés-Salgado R.** Samet J. Associations between individual and contextual factors and smoking in 13,293 Mexican students. *Am J Prev Med* 2005 Jan;28(1):41-51.
- 250) **Smoking and human papillomavirus infection: the pursuit of credibility for an epidemiologic association (Commentary). Franco EL, Spence AR. Int J Epidemiol** 2008 Jun;37(3):547-8.
Trabajo(s) Citado(s)
390. Vaccarella S. Herrero R. Snijders PJF. Dai M. Thomas JO. Hieu NT. Ferreccio C. Matos E. Posso H. de Sanjose S. Shin HR. Sukvirach S. **Lazcano-Ponce E.** Muñoz N. Meijer CJLM. Franceschi S. Smoking and human papillomavirus infection: pooled analysis of the International Agency for Research on Cancer HPV Prevalence Surveys. *Int J Epidemiol* 2008 Jun;37(3):536-46.
- 251) **Smoking and smoking cessation in Latin America: a review of the current situation and available treatments. Müller F. Wehbe L. Int J Chron Obstruct Pulmon Dis.** 2008 June; 3(2): 285-293.
Trabajo(s) Citado(s)
391. **Valdés-Salgado R.** Hernández-Ávila M. Sepúlveda-Amor J. El consumo de tabaco en la Región Americana: elementos para un programa de acción. *Salud Pública Méx.* 2002; 44:S125-S35.
- 252) **Smoking behavior among Hispanic adults with diabetes on the United States-Mexico border: a public health opportunity. Stoddard P. He G. Schillinger D. Rev Panam Salud Publica** 2010 Sep;28(3):221-9.
Trabajo(s) Citado(s)
392. Jiménez-Ruiz JA. de Miera BS. **Reynales-Shigematsu LM.** Waters HR. HernándezÁvila M. The impact of taxation on tobacco consumption in Mexico. *Tob Control.* 2008;17(2):105-10.
393. **Valdés-Salgado R. Lazcano-Ponce EC.** Hernández-Avila M. Current panorama of tobacco consumption and control measures in Mexico. *Prev Control* 2005 Sec;1(4):319-27.
- 253) **Smoking Behavior and ethnicity in Jujuy, Argentina: Evidence from a Low-Income Youth Sample. Alderete E, Kaplan CP, Gregorich SE, et al. Subst Use Misuse** 2009; 44(5):632-46.
Trabajo(s) Citado(s)
394. **Arillo-Santillán E. Lazcano-Ponce E.** Hernández-Avila M. Fernández E. **Allen B. Valdés-Salgado R.** Samet J. Associations between individual and contextual factors and smoking in 13,293 Mexican students. *Am J Prev Med* 2005 Jan;28(1):41-51.
- 254) **Smoking in health care workers Maya-Mondragon J. Cir Cir jul-ago** 2007;75(4):239-40.
Trabajo(s) Citado(s)
395. Salmerón-Castro J, **Arillo-Santillán E. Campuzano-Rincón JC. López-Antuñano FJ. Lazcano-Ponce EC.** Tobacco smoking in healthcare workers of Instituto Mexicano del Seguro Social *Salud Publica Mex* 2002; 44(Suppl 1):s67-s75
- 255) **Smoking increases the risk of high-grade vaginal intraepithelial neoplasia in women with oncogenic human papillomavirus. Sherman JF. Mount SL. et al. Gynecol Oncol** 2008 Sep;110(3):396-401.
Trabajo(s) Citado(s)
396. Vaccarella S. Herrero R. Snijders PJF. Dai M. Thomas JO. Hieu NT. Ferreccio C. Matos E. Posso H. de Sanjose S. Shin HR. Sukvirach S. **Lazcano-Ponce E.** Muñoz N. Meijer CJLM. Franceschi S. Smoking and human papillomavirus infection: pooled analysis of the International Agency for Research on Cancer HPV Prevalence Surveys. *Int J Epidemiol* 2008 Jun;37(3):536-46.

- 256) **Smoking practices, risk perception of smoking, and environmental tobacco smoke exposure among 6th-grade students in Ciudad Juarez, Mexico.** Bird Y, Moraros J, et al. *Nicot Tob Res* 2007 Feb;9(2):195-203.
Trabajo(s) Citado(s)
397. **Valdés-Salgado R.** Micher JM, Hernández L, Hernández M, Hernandez-Avila M. Trends in tobacco consumption among new students at universidad Nacional Autonoma de Mexico, from 1989 to 1998. *Salud Publica Mex* 2002; 44(Suppl 1): s44-s53.
- 257) **Smoking prevalence at school children home in Ribeirão Preto, SP, Brazil Prevalencia de tabaquismo en domicilio de escolares de Ribeirão Preto, SP, Brasil.** Del Ciampo LA: Crott GC, et al. *Pediatrics (Sao Paulo)* 2002;24(3-4):93-7.
Trabajo(s) Citado(s)
398. **Lazcano-Ponce EC.** Hernández-Avila M. La epidemia del tabaquismo. *Epidemiología, factores de riesgo y medidas de prevención.* *Salud Publica Mex* 2002;44 (Supl. 1): s1-s2
- 258) **Smoking worsens the prognosis of mild abnormalities in cervical cytology.** Guarisi R, Sarian LO, Hammes LS, et al. *Acta Obstet Gynecol Scand* 2009;88(5):514-20.
Trabajo(s) Citado(s)
399. Vaccarella S, Herrero R, Snijders P, Dai M, Thomas JO, Hieu NT, Ferreccio C, Matos E, Posso H, de Sanjose S, Shin HR, Sukvirach S, **Lazcano-Ponce E**, Muñoz N, Meijer CJLM, Franceschi S. Smoking and human papillomavirus infection: pooled analysis of the International Agency for Research on Cancer HPV Prevalence Surveys. *Int J Epidemiol* 2008 Jun;37(3):536-46.
- 259) **Social marketing and public policies for health: campaign to promote smoke-free spaces in Mexico.** Villalobos V, Ramírez OO, et al. *Salud Publica Mex* 2010;52(Supl 2):S129-S137.
Trabajo(s) Citado(s)
400. **Thrasher JF.** Boado M, Sebríe EM, Bianco E. Smoke-free policies and the social acceptability of smoking in Uruguay and Mexico: findings from the International Tobacco Control Policy Evaluation Project. *Nicotine Tob Res.* 2009 Jun;11(6):591-9.
401. **Thrasher JF, Reynales-Shigematsu LM, Baezconde-Garbanati L, Villalobos V, Téllez-Giron P, Arillo-Santillán E, Dorantes-Alonso A, Valdés-Salgado R, Lazcano-Ponce E.** Promoting the effective translation of the Framework Convention on Tobacco Control - A case study of challenges and opportunities for strategic communications in Mexico *Eval Health Prof* 2008; 31 (2):145-66.
- 260) **Socioeconomic correlates of smoking among an ethnically diverse sample of 8th grade adolescents in Southern California.** Unger JB, Sun P. *Prev Med* 2007 Apr;44(4):323-7.
Trabajo(s) Citado(s)
402. **Arillo-Santillán E, Lazcano-Ponce E, Hernández-Avila M, Fernández E, Allen B, Valdés-Salgado R, Samet J.** Associations between individual and contextual factors and smoking in 13,293 Mexican students. *Am J Prev Med* 2005 Jan;28(1):41-51.
- 261) **Socioeconomic inequality and mental health: a Latin American literature review.** Ortiz-Hernández L, López-Moreno S, Borges G. *Cad Saude Publica* 2007 Jun; 23(6):1255-72.
Trabajo(s) Citado(s)
403. Herrera-Vázquez M, Wagner FA, Velasco-Mondragón E, Borges G, **Lazcano-Ponce E.** Onset of alcohol and tobacco use and transition to other drug use among students from Morelos, Mexico. *Salud Publica Mex* 2004 Mar-Abril ;46(2):132-40
404. Sesma-Vázquez S, **Campuzano-Rincón JC,** Carreón-Rodríguez VG, Knaul F, **López-Antuñano FJ,** Hernández-Avila M. El comportamiento de la demanda de tabaco en México: 1992-1998. *Salud Publica de Mex* 2002; 44(Suppl 1): s82-s92.
- 262) **Stealing a March in the 21st Century: Accelerating Progress in the 100-Year War Against Tobacco Addiction in the United States.** Fiore MC, Baker TB. *Am J Public Health* 2009 Jul; 99(7):1170-75.
Trabajo(s) Citado(s)
405. **Thrasher JF,** Hammond D, Fong GT, **Arillo-Santillán E.** Smokers' reactions to cigarette package warnings with graphic imagery and with only text: A comparison between Mexico and Canada. *Salud Publica Mex* 2007; 49(Suppl 2): S233-S40
- 263) **Strong advocacy led to successful implementation of smokefree Mexico City.** Crosbie E, Sebríe EM, Glantz SA. *Tob Control.* 2011 Jan;20(1):64-72.

Trabajo(s) Citado(s)

406. **Barrientos-Gutierrez T. Valdés-Salgado R. Reynales-Shigematsu LM. Navas-Acien A. Lazcano-Ponce E.** Involuntary exposure to tobacco smoke in public places in Mexico City. *Salud Publica Mex* 2007;49 (Suppl. 2):S205-S12.
407. **Thrasher JF.** Boado M. Sebríe EM. Bianco E. Smoke-free policies and the social acceptability of smoking in Uruguay and Mexico: findings from the International Tobacco Control Policy Evaluation Project. *Nicotine Tob Res.* 2009 Jun;11(6):591-9.
408. **Thrasher JF. Reynales-Shigematsu LM.** Baezconde-Garbanati L. Villalobos V. Téllez-Giron P. **Arillo-Santillán E.** Dorantes-Alonso A. **Valdés-Salgado R. Lazcano-Ponce E.** Promoting the effective translation of the Framework Convention on Tobacco Control - A case study of challenges and opportunities for strategic communications in Mexico *Eval Health Prof* 2008; 31 (2):145-66.
409. Villalobos V. Ortiz-Ramírez O. **Thrasher J. Arillo-Santillán E.** Pérez-Hernández R. Cedillo C. Mercadotecnia social para promover políticas públicas de salud: El desarrollo de una campaña para promover la norma social de no fumar en restaurantes y bares del Distrito Federal, México. *Salud Publica Mex* 2010;52(suppl 2):S127-S135.
410. **Valdés-Salgado R. Reynales-Shigematsu LM. Lazcano-Ponce E.** Hernández-Avila M. Before and after the framework convention on tobacco control in Mexico: A comparison from the 2003 and 2006 Global Youth Tobacco Survey. *Salud Publica Mex* 2007;49(Suppl. 2): S155-S69.
- 264) **Susceptibility to smoking among adolescents and its implications for Mexico's tobacco control programs . Analysis of the global youth tobacco survey 2003-2004 and 2006-2007. Valdés-Salgado R. Reynales-Shigematsu LM. Et al. Int J Environ Res Public health** 2009 Mar;6(3):1254-67.
- Trabajo(s) Citado(s)**
411. **Arillo-Santillán E. Thrasher J. Rodríguez-Bolaños R. Chávez-Ayala R. Ruíz-Velásco S. Lazcano-Ponce E.** Susceptibility to use tobacco among non-smoking students in 10 Mexican cities. *Salud Publica Mex* 2007; 49(Supl. 2):S170-S81
412. **Lazcano-Ponce E. Sánchez-Zamorano LM.** Benowitz N. **Barbosa-Sánchez L.** Hernández-Avila M. Elevada concentración de metabolitos de cotinina en hijos de padres fumadores. *Salud Publica Mex* 2007; 49(Suppl. 2):S213-S23.
- 265) **Susceptibility to smoking among South East Asian youth: a multilevel analysis. Guindon GE, Georgiades K, Boyle MH. Tob Control** 2008 Jun;17(3):190-7
- Trabajo(s) Citado(s)**
413. **Arillo-Santillán E. Thrasher J. Rodríguez-Bolaños R. Chávez-Ayala R. Ruíz-Velásco S. Lazcano-Ponce E.** Susceptibility to use tobacco among non-smoking students in 10 Mexican cities. *Salud Publica Mex* 2007; 49(Supl. 2):S170-S81
- 266) **Susceptibility to use tobacco among non-smoking students in 10 Mexican cities. Arillo-Santillán E. Thrasher J. et al. Salud Publica Mex** 2007; 49(Supl. 2):S170-S81.
- Trabajo(s) Citado(s)**
414. **Valdés-Salgado R.** Meneses-González F. **Lazcano-Ponce E.** Hernández-Ramos MI. Hernández-Avila M. Encuesta sobre tabaquismo en jóvenes, México 2003. Cuernavaca, Morelos: Instituto Nacional de Salud Pública; 2004. 140 pp.
- 267) **Sweetened beverage consumption and increased risk of metabolic syndrome in Mexican adults. Dénova-Gutiérrez E. Talavera JO. Et al. Public Health Nutr** 2010 Jun;13(6):835-42.
- Trabajo(s) Citado(s)**
415. Salmerón-Castro J, **Arillo-Santillán E. Campuzano-Rincón JC. López-Antuñano FJ. Lazcano-Ponce EC.** Tobacco smoking in healthcare workers of Instituto Mexicano del Seguro Social *Salud Publica Mex* 2002; 44(Suppl 1):s67-s75
- 268) **Tabaco y salud oral en estudiantes de la Universidad de Santiago de Compostela. Fernández-Riveiro P. González-Becerra P. et al. RCOE** 2007;12(1-2):23-9.
- Trabajo(s) Citado(s)**
416. **Valdés-Salgado R.** Micher JM. Hernández L. Hernández M. Hernández-Avila M. Trends in tobacco consumption among new students at Universidad Nacional Autonoma de Mexico, from 1989 to 1998. *Salud Publica Mex* 2002; 44(Suppl 1): s44-s53.

269) Tabaco y Tabaquismo en la historia de México y Europa. De Micheli A. Izaguirre-Avila R. Rev Invest Clin 2005 Jul-Ago;57(4):608-13.

Trabajo(s) Citado(s)

- 417. Salazar-Martínez E. Sánchez-Zamorano LM. López-Padilla LA. Estrada-Nájera A. Lazcano-Ponce E. Hernández-Ávila M. El tabaquismo y su fracción atribuible en la enfermedad isquémica cardiaca. Salud Pública Méx 2002;44 Suppl 1:S34-S41.**
- 418. Chávez DRC. López-Antuñano FJ. Regalado PJ. Espinosa MM. Consumo de tabaco, una enfermedad social. Rev Inst Nal Enf Resp Mex 2004; 17 (3): 204-214.**
- 419. Lazcano-Ponce EC. Hernández-Avila M. La epidemia del tabaquismo. Epidemiología, factores de riesgo y medidas de prevención. Salud Publica Mex 2002;44 (Supl. 1): s1-s2**

270) Tabaquismo como factor de riesgo del infarto agudo al miocardio. Leal-Mateos M. Solano-Chinchilla T. Acta Med Costarr 2006 Jun;48(2):72-6.

Trabajo(s) Citado(s)

- 420. Salazar-Martínez E. Sánchez-Zamorano LM. López-Padilla LA. Estrada-Nájera A. Lazcano-Ponce E. Hernández-Ávila M. El tabaquismo y su fracción atribuible en la enfermedad isquémica cardiaca. Salud Pública Méx 2002;44 Suppl 1:S34-S41.**

271) Tabaquismo en adolescentes del medio urbano y rural. Características individuales y familiares asociadas. Yamamoto-Kimura L. Posadas-Romero C. et al. Rev Med IMSS 2008;46(5):511-8.

Trabajo(s) Citado(s)

- 421. Lazcano-Ponce EC. Hernández-Avila M. La epidemia del tabaquismo. Epidemiología, factores de riesgo y medidas de prevención. Salud Publica Mex 2002;44 (Supl. 1): s1-s2**

272) Tabaquismo en la población del área de salud de la Universidad Autónoma de Zacatecas, México. Muñoz-Escobedo J. Pasillas-Macías DE. et al. Acta Med Peru 2009 Abr-Jun;26(2):78-82.

Trabajo(s) Citado(s)

- 422. Salmerón-Castro J, Arillo-Santillán E. Campuzano-Rincón JC. López-Antuñano FJ. Lazcano-Ponce EC. Tobacco smoking in healthcare workers of Instituto Mexicano del Seguro Social Salud Publica Mex 2002; 44(Suppl 1):s67-s75**

273) Tabaquismo en la provincia de San Cristobal: estudio de su prevalencia y descripción del hábito. De los Santos-Suero LM. León.Cabrera LA. et al. Rev Med Dom 2005 May-Ago;66(2):161-6.

Trabajo(s) Citado(s)

- 423. Valdés-Salgado R. Hernández-Ávila M. Sepúlveda-Amor J. El consumo de tabaco en la Región Americana: elementos para un programa de acción. Salud Pública Méx. 2002; 44:S125-S35.**

274) Tabaquismo en la unidad académica de Odontología de la UAZ. Muñoz-Escobedo JJ. Pasillas-Macías DE. et al. Acta Odontol Venez 2007;45(4):

Trabajo(s) Citado(s)

- 424. Chávez DRC. López-Antuñano FJ. Regalado PJ. Espinosa MM. Consumo de tabaco, una enfermedad social. Rev Inst Nal Enf Resp Mex 2004; 17 (3): 204-214.**
- 425. Salmerón-Castro J, Arillo-Santillán E. Campuzano-Rincón JC. López-Antuñano FJ. Lazcano-Ponce EC. Tobacco smoking in healthcare workers of Instituto Mexicano del Seguro Social Salud Publica Mex 2002; 44(Suppl 1):s67-s75**

275) Tabaquismo en niños y adolescentes, la necesidad de la prevención. Soto-Estrada G. Rev Mex Pediatr 2006 May-Jun;73(3):135-8.

Trabajo(s) Citado(s)

- 426. Chávez DRC. López-Antuñano FJ. Regalado PJ. Espinosa MM. Consumo de tabaco, una enfermedad social. Rev Inst Nal Enf Resp Mex 2004; 17 (3): 204-214.**
- 427. Herrera-Vázquez M. Wagner FA. Velasco-Mondragón E. Borges G. Lazcano-Ponce E. Onset of alcohol and tobacco use and transition to other drug use among students from Morelos, Mexico. Salud Publica Mex 2004 Mar-Abril ;46(2):132-40**
- 428. Valdés-Salgado R. Meneses-González F. Lazcano-Ponce E. Hernández-Ramos MI. Hernández-Avila M. Encuesta sobre tabaquismo en jóvenes, México 2003. Cuernavaca, Morelos: Instituto Nacional de Salud Pública; 2004. 140 pp.**

276) Tabaquismo en personal de la Universidad Santiago de Cali . Tafur LA. et al. Colombia Medica 2005;2005;36(3):194-8.

Trabajo(s) Citado(s)

429. Salmerón-Castro J, Arillo-Santillán E, Campuzano-Rincón JC, López-Antuñano FJ, Lazcano-Ponce EC. Tobacco smoking in healthcare workers of Instituto Mexicano del Seguro Social Salud Publica Mex 2002; 44(Suppl 1):s67-s75
430. Valdés-Salgado R, Micher JM, Hernández L, Hernández M, Hernandez-Avila M. Trends in tobacco consumption among new students at universidad Nacional Autonoma de Mexico, from 1989 to 1998. Salud Publica Mex 2002; 44(Suppl 1): s44-s53.

277) Tabaquismo y depresión. Moreno-Coutiño A, Medina-Mora ME. Salud Ment 2008 Sep-Oct;31(5):409-15.

Trabajo(s) Citado(s)

431. Reynales-Shigematsu LM, Rodríguez-Bolaños RL, Jiménez JA, Juárez-Marques SA, Castro-Ríos A, Hernández-Avila M. Costos de la atención médica atribuibles al consumo de tabaco en el Instituto Mexicano del Seguro Social. Salud Publica Mex 2006 Dec; 48(Supl 1):S48-S64.
432. Valdés-Salgado R, Lazcano-Ponce EC, Hernández-Ávila M. Primer Informe sobre el Combate al Tabaquismo. México ante el Convenio Marco para el Control del Tabaco, México. Cuernavaca: Instituto Nacional de Salud Pública, 2005.

278) Tabaquismo y supervivencia estudiantil en la Universidad Santiago de Cali. 2004 y 2007. Tafur-Calderón LA, Millán-Estupiñán JC. et al. Rev Salud Publica 2010 Mar-Abr; 12(2):239-49.

Trabajo(s) Citado(s)

433. Herrera-Vázquez M, Wagner FA, Velasco-Mondragón E, Borges G, Lazcano-Ponce E. Onset of alcohol and tobacco use and transition to other drug use among students from Morelos, Mexico. Salud Publica Mex 2004 Mar-Abril ;46(2):132-40

279) Taxation and tobacco control: the case of Brazil and Mexico. De Miera-Juárez BS, Iglesias R. Salud Publica Mex 2010;52(2):S172-S185.

Trabajo(s) Citado(s)

434. Villalobos A, Rojas-Martínez R. Tobacco smoke in Mexico. Results from the National Health Surveys 2000 and 2006. Salud Publica Mex 2007;49(Suppl 2):S147-S54.

280) Temporal changes of under-reporting of cigarette consumption in population-based studies. Gallus S, Tramacere I. et al. Tob Control. 2010 Sep 21.

Trabajo(s) Citado(s)

435. Thrasher JF, Boado M, Sebrí EM, Bianco E. Smoke-free policies and the social acceptability of smoking in Uruguay and Mexico: findings from the International Tobacco Control Policy Evaluation Project. Nicotine Tob Res. 2009 Jun;11(6):591-9.

281) The Association of a Tobacco-Specific Biomarker and Cigarette Consumption and Its Dependence on Host Characteristics. Lubin JA, Caporaso N. et al. Cancer Epidemiol Biomarkers Prev 2007;16(9):1852-7.

Trabajo(s) Citado(s)

436. Campuzano-Rincón JC, Hernández-Avila M, Jaakkola MS, Lazcano-Ponce E, et al. Determinants of salivary cotinine levels among current smokers in Mexico. Nicotine Tob Res 2004;6(6):997-1008.

282) The effect of immigrant generation on smoking. Acevedo-Garcia D, Pan J, Jun HJ, et al. Soc Sci Med 2005 Sep;61 (6):1223-42.

Trabajo(s) Citado(s)

437. Arillo-Santillán E, Fernández E, Hernández-Avila M, Tapia-Urbe M, Cruz-Valdéz A, Lazcano-Ponce EC. Smoking prevalence and low academic performance in students aged 11-24 years in Morelos, Mexico. Salud Publica Mex 2002; 44 (suppl 1): s54- s66.

283) The effect of tobacco prices on consumption: a time series data-analysis for Mexico. Olivera-Chávez RI, Cermeño-Bazan R. et al. Salud Publica Mex 2010;52(Supl 2):S197-S205.

Trabajo(s) Citado(s)

438. Sesma-Vázquez S, Campuzano-Rincón JC, Carreón-Rodríguez VG, Knaul F, López-Antuñano FJ, Hernández-Avila M. El comportamiento de la demanda de tabaco en México: 1992-1998. Salud Publica de Mex 2002; 44(Suppl 1): s82-s92.

439. **Villalobos A. Rojas-Martínez R.** Tobacco smoke in Mexico. Results from the National Health Surveys 2000 and 2006. *Salud Publica Mex* 2007;49(Suppl 2):S147-S54.
440. **Valdés-Salgado R. Lazcano-Ponce EC. Hernández-Ávila M.** Primer Informe sobre el Combate al Tabaquismo. México ante el Convenio Marco para el Control del Tabaco, México. Cuernavaca: Instituto Nacional de Salud Pública, 2005.
- 284) **The Effects of Education about Cancer to the Behaviours and Attitudes of Soldiers. Yilmaz TU. et al. TAF Prev Med Bull** 2010;9(5):475-80.
Trabajo(s) Citado(s)
441. Pérez-Contreras I. **Allen B. Ruiz-Velasco S. Schiavon-Errnani R. Cruz-Valdez A. Hernández C. Lazcano-Ponce E.** Levels and correlates of knowledge about cancer risk factors among 13,293 public school students in Morelos, Mexico. *Prev Med.* 2004 Aug;39(2):286-99.
- 285) **The impact of graphic cigarette warning labels and smoke-free law on health awareness and thoughts of quitting in Taiwan. Chang FC.Chung CH. et al. Health Educat Res OnLine Advanced Access Nov 17 2010.**
Trabajo(s) Citado(s)
442. **Thrasher JF. Hammond D. Fong GT. Arillo-Santillán E.** Smokers' reactions to cigarette package warnings with graphic imagery and with only text: A comparison between Mexico and Canada. *Salud Publica Mex* 2007; 49(Suppl 2): S233-S40
443. **Thrasher JF. Boado M. Sebrí EM. Bianco E.** Smoke-free policies and the social acceptability of smoking in Uruguay and Mexico: findings from the International Tobacco Control Policy Evaluation Project. *Nicotine Tob Res.* 2009 Jun;11(6):591-9.
- 286) **The impact of pictures on the effectiveness of tobacco warnings. Fong GF. Hammond D. Hitchman SC. Bull WHO** 2009 Aug;87(8):640-3.
Trabajo(s) Citado(s)
444. **Thrasher JF. Hammond D. Fong GT. Arillo-Santillán E.** Smokers' reactions to cigarette package warnings with graphic imagery and with only text: A comparison between Mexico and Canada. *Salud Publica Mex* 2007; 49(Suppl 2): S233-S40
- 287) **The impact of taxation on tobacco consumption in Mexico. Jiménez-Ruiz JA. Sáenz de Miera B. Reynales-Shigematsu LM. Waters HR. Hernández-Avila M. Tob Control.** 2008 Apr;17(2):105-10.
Trabajo(s) Citado(s)
445. Sesma-Vázquez S. **Campuzano-Rincón JC. Carreón-Rodríguez VG. Knaul F. López-Antuñano FJ. Hernández-Avila M.** El comportamiento de la demanda de tabaco en México: 1992-1998. *Salud Publica de Mex* 2002; 44(Suppl 1): s82-s92.
446. **Valdés-Salgado R. Lazcano-Ponce EC. Hernández-Ávila M.** Primer Informe sobre el Combate al Tabaquismo. México ante el Convenio Marco para el Control del Tabaco, México. Cuernavaca: Instituto Nacional de Salud Pública, 2005.
- 288) **The Influence of Linguistic Acculturation and Gender on the Initiation of Substance Use Among Mexican Heritage Preadolescents in the Borderlands. Marsiglia FF. Yabiku ST. et al. J Early Adolesc** 2010 Online March25
Trabajo(s) Citado(s)
447. Wagner FA. Velasco-Mondragón HE. Herrera-Vázquez M. Borges G. **Lazcano-Ponce E.** Early alcohol or tobacco onset and transition to other drug use among students in the State of Morelos, Mexico. *Drug Alcohol Depend* 2005 Jun;77 (1):93-6
- 289) **The meanings and context of smoking among Mexican university students. Thrasher JF, Bentley ME. Public Health Rep** 2006 Sep-Oct;121(5):578-85.
Trabajo(s) Citado(s)
448. **Valdés-Salgado R. Lazcano-Ponce EC. Hernández-Ávila M.** Primer Informe sobre el Combate al Tabaquismo. México ante el Convenio Marco para el Control del Tabaco, México. Cuernavaca: Instituto Nacional de Salud Pública, 2005.
449. **Valdés-Salgado R. Micher JM. Hernández L. Hernández M. Hernandez-Avila M.** Trends in tobacco consumption among new students at universidad Nacional Autonoma de Mexico, from 1989 to 1998. *Salud Publica Mex* 2002; 44(Suppl 1): s44-s53.

290) The Platino project: methodology of a multicenter prevalence survey of chronic obstructive pulmonary disease in major Latin American cities. Menezes AMB, Vitora CG. et al. BMC Med Res Methodol 2004;4:15

Trabajo(s) Citado(s)

450. Sesma-Vázquez S. Campuzano-Rincón JC. Carreón-Rodríguez VG. Knaul F. López-Antuñano FJ. Hernández-Avila M. El comportamiento de la demanda de tabaco en México: 1992-1998. Salud Publica de Mex 2002; 44(Suppl 1): s82-s92.

291) The policy agenda for prevention and control of non-communicable diseases. Mendis S. Br Med Bull 2010 Dec;96(1):23-43.

Trabajo(s) Citado(s)

451. Thrasher JF. Pérez-Hernández R. Swayampakala K. Arillo-Santillán E. Bottai M. Policy Support, Norms, and Secondhand Smoke Exposure Before and After Implementation of a Comprehensive Smoke-Free Law in Mexico City. Am J Public Health 2010 Sep;100(9):1789-98.

292) The role of the National Office for Tobacco Control in Mexico. Regalado-Pineda J, Rodriguez-Ajenjo CJ. Salud Publica Mex 2008; 50(Suppl3):S355-S65.

Trabajo(s) Citado(s)

452. Armendáez PE. Reynales-Shigematsu LM. Política fiscal y control del tabaco: una oportunidad única para beneficiar a la salud pública y al erario. Salud Publica Mex 2006;48(Supl 1):S167-S172.

453. Reynales-Shigematsu LM. Costos de atención médica de las enfermedades atribuibles al consumo de tabaco en América: revisión de literatura. Salud Publica Mex 2006;48(Supl 1):s190-s200.

454. Reynales-Shigematsu LM. Juárez-Márquez SA. Valdés-Salgado R. Costs of medical care attributable to tobacco consumption at the Mexican Institute of Social Security (IMSS), Morelos. Salud Publica Mex 2005 Dec; 47(6): 451-7.

455. Sesma-Vázquez S. Campuzano-Rincón JC. Carreón-Rodríguez VG. Knaul F. López-Antuñano FJ. Hernández-Avila M. El comportamiento de la demanda de tabaco en México: 1992-1998. Salud Publica de Mex 2002; 44(Suppl 1): s82-s92.

456. Valdés-Salgado R. Reynales-Shigematsu LM. Lazcano-Ponce E. Hernández-Avila M. Before and after the framework convention on tobacco control in Mexico: A comparison from the 2003 and 2006 Global Youth Tobacco Survey. Salud Publica Mex 2007;49(Suppl. 2): S155-S69.

457. Valdés-Salgado R. Thrasher J. Sánchez-Zamorano LM. Lazcano-Ponce E. Reynales-Shigematsu LM. Meneses-González F. Hernández-Avila M. Los retos del convenio marco para el control del tabaco en México: un diagnóstico a partir de la Encuesta sobre Tabaquismo en Jóvenes. Salud Publica Mex 2006;48(Supl 1):S5-S16.

458. Valdés-Salgado R. Ratification of the framework convention on tobacco control. Salud Publica Mex 2004 may-Jun;46(3):202-3.

459. Valdés-Salgado R. Meneses-González F. Lazcano-Ponce E. Hernández-Ramos MI. Hernández-Avila M. Encuesta sobre tabaquismo en jóvenes, México 2003. Cuernavaca, Morelos: Instituto Nacional de Salud Pública; 2004. 140 pp.

293) The role of the non-smoker in enforcing smoke-free laws. Vardavas CI. Dimitrakaki C. et al. J Public Health Policy 2010 [OnLine December 2010]

Trabajo(s) Citado(s)

460. Thrasher JF. Boado M. Sebríé EM. Bianco E. Smoke-free policies and the social acceptability of smoking in Uruguay and Mexico: findings from the International Tobacco Control Policy Evaluation Project. Nicotine Tob Res. 2009 Jun;11(6):591-9.

461. Thrasher J. Besley J. Gonzalez W. Perceived justice and popular support for public health laws: Citizens' perceptions of comprehensive smoke-free legislation in Mexico City. Soc Sci Med 2010;70:787-793.

294) The urgent need to change the current medical approach on tobacco cessation in Latin America. Ponciano-Rodríguez G. Salud Publica Mex 2010;52(Suppl 2):S366-S372.

Trabajo(s) Citado(s)

462. Reynales-Shigematsu LM. Vázquez-Grameix JH. Lazcano-Ponce E. Encuesta Mundial de Tabaquismo en Estudiantes de la Salud, México 2006. Salud Publica Mex 2007;49 (supl 2):S194-S204.

463. Salmerón-Castro J, Arillo-Santillán E, Campuzano-Rincón JC, López-Antuñano FJ, Lazcano-Ponce EC. Tobacco smoking in healthcare workers of Instituto Mexicano del Seguro Social. *Salud Publica Mex* 2002; 44(Suppl 1):s67-s75
- 295) **The use of visual warnings in social marketing: the case of tobacco.** Gallopel-Morvan K, Gabriel P, et al. *J Buss Res* 2009 DOI:10.1016/j.jbusres.2009.09.012
Trabajo(s) Citado(s)
464. Thrasher JF, Hammond D, Fong GT, Arillo-Santillán E. Smokers' reactions to cigarette package warnings with graphic imagery and with only text: A comparison between Mexico and Canada. *Salud Publica Mex* 2007; 49(Suppl 2): S233-S40
465. Thrasher JF, Allen B, Reynales-Shigematsu LM, Anaya R, Lazcano-Ponce E, Hernández-Avila M. Análisis del impacto en fumadores mexicanos de los avisos gráficos en las cajetillas de cigarros. *Salud Publica Mex* 2006;48(supl 1):S65-S74.
- 296) **The world health organization on the global tobacco epidemic.** [Anon] *Popul Dev Rev* 2008 Mar; 34(1):188-94
Trabajo(s) Citado(s)
466. Sesma-Vázquez S, Campuzano-Rincón JC, Carreón-Rodríguez VG, Knaul F, López-Antuñano FJ, Hernández-Avila M. El comportamiento de la demanda de tabaco en México: 1992-1998. *Salud Publica de Mex* 2002; 44(Suppl 1): s82-s92.
- 297) **Tipos histológicos y métodos diagnósticos en cáncer pulmonar en un centro hospitalario de tercer nivel.** Gurrola-Díaz CM, González-Santiago AE, et al. *Gac Med Mex* 2009;146(2):97-101.
Trabajo(s) Citado(s)
467. Lazcano-Ponce EC, Tovar-Guzmán V, Meneses-González F, Rascón-Pacheco RA, Hernández-Avila M. Trends of lung cancer mortality in Mexico. *Arch Med Res* 1997 Winter;28(4):565-70.
468. Tovar-Guzmán VJ, López-Antuñano FJ, et al. Tendencias de la mortalidad por cáncer pulmonar en México, 1980-2000. *Rev Panam Salud Publica* 2005 Apr;17(4):254-62.
- 298) **Tobacco and cannabis co-occurrence: Does route of administration matter?** Agrawal A, Lynskey MT. *Drug Alcohol Depend* 2009 Jan; 99(1-3) : 240-7.
Trabajo(s) Citado(s)
469. Wagner FA, Velasco-Mondragón HE, Herrera-Vázquez M, Borges G, Lazcano-Ponce E. Early alcohol or tobacco onset and transition to other drug use among students in the State of Morelos, Mexico. *Drug Alcohol Depend* 2005 Jun;77 (1):93-6
- 299) **Tobacco and hazardous or harmful alcohol use in Thailand: Joint prevalence and associations with socioeconomic factors.** Aekplakorn W, Hogan MC, Tiptaradol S, et al. *Addict Behav* 2008 Apr;33(4):503-14.
Trabajo(s) Citado(s)
470. Arillo-Santillán E, Lazcano-Ponce E, Hernández-Avila M, Fernández E, Allen B, Valdés-Salgado R, Samet J. Associations between individual and contextual factors and smoking in 13,293 Mexican students. *Am J Prev Med* 2005 Jan;28(1):41-51.
- 300) **Tobacco and tobacco branding in films most popular in the UK from 1989 to 2008.** Lyons A, McNeill A, Chen YL, et al. *Thorax* 2010 May; 65(5):417-22.
Trabajo(s) Citado(s)
471. Thrasher JF, Jackson C, Arillo-Santillán E, Sargent JD. Exposure to smoking imagery in popular films and adolescent smoking in Mexico. *Am J Prev Med* 2008;35(2):95-102
- 301) **Tobacco, Cannabis, and Other Illicit Drug Use Among Finnish Adolescent Twins: Causal Relationship or Correlated Liabilities?** Huizink AC, Levalahti E, Korhonen T, et al. *J Stud Alcohol Drugs* 2010 Jan; 71(1): 5-14.
Trabajo(s) Citado(s)
472. Wagner FA, Velasco-Mondragón HE, Herrera-Vázquez M, Borges G, Lazcano-Ponce E. Early alcohol or tobacco onset and transition to other drug use among students in the State of Morelos, Mexico. *Drug Alcohol Depend* 2005 Jun;77 (1):93-6

- 302) **Tobacco consumption and motives for use in mexican university students.** Rasmussen-Cruz B. Hidalgo-San Martín A. et al. *Adolescence* 2006;41(162):355-68.
Trabajo(s) Citado(s)
473. Arillo-Santillán E. Fernández E. Hernández-Avila M. Tapia-Urbe M. Cruz-Valdéz A. Lazcano-Ponce EC. Smoking prevalence and low academic performance in students aged 11-24 years in Morelos, Mexico. *Salud Publica Mex* 2002; 44 (suppl 1): s54- s66.
- 303) **Tobacco coverage in print media: the use of timing and themes by tobacco control supporters and opposition before a failed tobacco tax initiative.** Harris JK. Shelton SC. et al. *Tob Control*. 2010 Feb;19(1): 37-43.
Trabajo(s) Citado(s)
474. Llaguno-Aguilar SL. Dorantes-Alonso AC. Thrasher JF. Villalobos V. Análisis de la cobertura del tema de tabaco en medios impresos mexicanos. *Salud Publica Mex* 2008;59(Supl 3):S348-S354.
- 304) **Tobacco smoking in urban neighborhoods: exploring social capital as a protective factor in Santiago, Chile.** Sapag JC, Poblete FC, Eicher C, Aracena M, Caneo C, Vera G, Martínez M, Hoyos R, Villarroel L, Bradford E. *Nicotine Tob Res*. 2010 Sep; 12(9):927-36. 2010
Trabajo(s) Citado(s)
475. Thrasher JF. Chaloupka F Hammond D. Fong G. Borland R. Hastings G. Cummings M. Evaluación de las políticas contra el tabaquismo en países latinoamericanos en la era del Convenio Marco para el Control del Tabaco. *Salud Publica Mex* 2006;48(supl 1):S155-S166.
- 305) **Tobacco use and plasma lipid-lipoprotein profile in adolescents.** Pinto-Guedes D. et al. *Rev Assoc Med Bras* 2007;53(1):59-63.
Trabajo(s) Citado(s)
476. Tovar-Guzmán VJ. López-Antuñano FJ. Rodríguez-Salgado N. Recent Trends in Mortality Due to Chronic Obstructive Pulmonary Disease (COPD) in Mexico, 1980-2002. *Arch Med Res* 2005 Jan;36(1):65-9.
- 306) **Tobacco use and secondhand smoke exposure during pregnancy in low- and middle-income countries: the need for social and cultural research.** Nichter M, Greaves L, Bloch M, et al. Source: *Acta Obstet Gynecol Scand* 2010 Apr;89(4): 465-77
Trabajo(s) Citado(s)
477. Thrasher JF. Jackson C. Arillo-Santillán E. Sargent JD. Exposure to smoking imagery in popular films and adolescent smoking in Mexico. *Am J Prev Med* 2008;35(2):95-102
- 307) **Total Particulate Matter and Wound Healing: An in vivo Study with Histological Insights.** Ejaz S, Ashraf M, Nawaz M, et al. *Biomed Environ Sci* 2009 Aug;22(4):278-87.
Trabajo(s) Citado(s)
478. Vaccarella S. Herrero R. Snijders PJF. Dai M. Thomas JO. Hieu NT. Ferreccio C. Matos E. Posso H. de Sanjose S. Shin HR. Sukvirach S. Lazcano-Ponce E. Muñoz N. Meijer CJLM. Franceschi S. Smoking and human papillomavirus infection: pooled analysis of the International Agency for Research on Cancer HPV Prevalence Surveys. *Int J Epidemiol* 2008 Jun;37(3):536-46.
- 308) **Transdisciplinary Tobacco Use Research Centers: Research achievements and future implications.** Baker TB, Cummings KM, Hatsukami DK, et al. *Nicotine Tob Res* 2009 Oct;11(10):1231-44
Trabajo(s) Citado(s)
479. Thrasher JF. Rousu MC. Anaya-Ocampo R. Reynales-Shigematsu LM. Arillo-Santillán E. Hernández-Avila M. Estimating the impact of different cigarette package warning label policies: The auction method. *Addict Behav* 2007 Dec; 32(12):2916-25
480. Thrasher JF. Hammond D. Fong GT. Arillo-Santillán E. Smokers' reactions to cigarette package warnings with graphic imagery and with only text: A comparison between Mexico and Canada. *Salud Publica Mex* 2007; 49(Suppl 2): S233-S40
- 309) **Transiciones en el consumo de drogas en Colombia.** Pérez-Gómez A. *Adicciones* 2009;21(1):81-8.
Trabajo(s) Citado(s)
481. Herrera-Vázquez M. Wagner FA. Velasco-Mondragón E. Borges G. Lazcano-Ponce E. Onset of alcohol and tobacco use and transition to other drug use among students from Morelos, Mexico. *Salud Publica Mex* 2004 Mar-Abril ;46(2):132-40

- 310) **Trastornos por consumo de alcohol (AUDIT) en adolescentes y jóvenes marginales de bandas juveniles de México.** Guzmán-Facundo FR. et al. *Esc Anna Nery Rev Enferm* 2007;11(4):611-8.
Trabajo(s) Citado(s)
482. **Urquieta JE.** Hernández-Avila M. **Hernández-Prado B.** El consumo de tabaco y alcohol en jóvenes de zonas urbanas marginadas de México. Un análisis de decisiones relacionadas. *Salud Publica Mex* 2006;48(supl 1):S30-S40.
- 311) **Trends in cancer mortality in Mexico, 1970-1999.** Malvezzi M. Bosetti C. et al. *Ann Oncol* 2004;15(11):1712-8.
Trabajo(s) Citado(s)
483. **Lazcano-Ponce EC.** Tovar-Guzmán V. Meneses-González F. Rascón-Pacheco RA. Hernández-Avila M. Trends of lung cancer mortality in Mexico. *Arch Med Res* 1997 Winter;28(4):565-70.
- 312) **UGT2B10 Genotype Influences Nicotine Glucuronidation, Oxidation, and Consumption.** Berg JZ, Von Weyarn LB, Thompson EA, et al. *Cancer Epidemiol. Biomarkers Prev* 2010 Jun;19 (6):1423-31.
Trabajo(s) Citado(s)
484. Vaccarella S. Herrero R. Snijders PJF. Dai M. Thomas JO. Hieu NT. Ferreccio C. Matos E. Posso H. de Sanjose S. Shin HR. Sukvirach S. **Lazcano-Ponce E.** Muñoz N. Meijer CJLM. Franceschi S. Smoking and human papillomavirus infection: pooled analysis of the International Agency for Research on Cancer HPV Prevalence Surveys. *Int J Epidemiol* 2008 Jun;37(3):536-46.
- 313) **Urine cotinine underestimates exposure to tobacco-derived lung carcinogen 4-(methylnitrosamino)-1-(3-pyridyl)-1-butanone (NNK) in passive compared to active smokers.** Benowitz NL. Goniewicz M. et al. *Cancer Epidemiol Biomarkers Prev.* 2010 Aug 30.
Trabajo(s) Citado(s)
485. **Lazcano-Ponce E.** Benowitz N. **Sánchez-Zamorano LM.** Barbosa-Sánchez L. Valdés-Salgado R. Jacob P. Díaz R. Hernández-Avila M. Secondhand smoke exposure in Mexican discotheques. *Nicotine Tob Res* 2007;9(10): 1021-26
- 314) **Use of Geographical Information systems for billboards and points-of-sale surveillance in two Mexico cities.** Hernández-Ávila JE. Tirado-Ramírez E. Santos-Luna R. et al. *Salud Publica Mex* 2007;49(supl 2):S241-S246.
Trabajo(s) Citado(s)
486. **Valdés-Salgado R.** **Lazcano-Ponce EC.** Hernández-Ávila M. Primer Informe sobre el Combate al Tabaquismo. México ante el Convenio Marco para el Control del Tabaco, México. Cuernavaca: Instituto Nacional de Salud Pública, 2005.
- 315) **Usos alternativos del dinero dedicado a fumar y valoración del riesgo por exposición al humo de tabaco ambiental.** Varona-Pérez P. García-Pérez RM. Et al. *Rev Cuba Hig Epidemiol* 2004 May-Ago;42-2.
Trabajo(s) Citado(s)
487. **Lazcano-Ponce EC.** Hernández-Avila M. La epidemia del tabaquismo. Epidemiología, factores de riesgo y medidas de prevención. *Salud Publica Mex* 2002;44 (Supl. 1): s1-s2
- 316) **Validación de la escala de autoeficacia general en Chile.** Cid P. Orellana A. Barriga O. *Rev Med Chile* 2010 May;138(5):551-7
Trabajo(s) Citado(s)
488. **Sánchez-Zamorano LM.** Angeles-Llerenas A. Anaya-Ocampo R. **Lazcano-Ponce E.** Prevalence of illicit use in function of tobacco smoking in Mexican students sample. *Salud Publica Mex* 2007; 49(Suppl.):S182-S93.
- 317) **Vascular and morphogenetic abnormalities associated with exposure of cigarette smoke condensate during chicken and murine embryogenesis.** Ejaz S. Ejaz A. et al. *Biomed Environ Sci* 2010 Aug;23(4):305-11.
Trabajo(s) Citado(s)
489. Vaccarella S. Herrero R. Snijders PJF. Dai M. Thomas JO. Hieu NT. Ferreccio C. Matos E. Posso H. de Sanjose S. Shin HR. Sukvirach S. **Lazcano-Ponce E.** Muñoz N. Meijer CJLM. Franceschi S. Smoking and human papillomavirus infection: pooled analysis of the International Agency for Research on Cancer HPV Prevalence Surveys. *Int J Epidemiol* 2008 Jun;37(3):536-46

318) **Venta indiscriminada de cigarrillos a menores de edad en Tijuana, Baja California. ¿Qué estamos haciendo?** Goodman-Meza D. Valles-Medina A. et al. *Bol Med Hosp Infant Mex* 2009 May-Jun;66(3):234-40

Trabajo(s) Citado(s)

490. **Valdés-Salgado R. Reynales-Shigematsu LM. Lazcano-Ponce E.** Hernández-Avila M. Before and after the framework convention on tobacco control in Mexico: A comparison from the 2003 and 2006 Global Youth Tobacco Survey. *Salud Publica Mex* 2007;49(Suppl. 2): S155-S69.

319) **What should be known for the introduction of an HPV vaccine?** Munóz N, Jacquard AC. *Press Med* 2008 Oct;37(10):1377-90.

Trabajo(s) Citado(s)

491. Vaccarella S. Herrero R. Snijders PJF. Dai M. Thomas JO. Hieu NT. Ferreccio C. Matos E. Posso H. de Sanjose S. Shin HR. Sukvirach S. **Lazcano-Ponce E.** Munóz N. Meijer CJLM. Franceschi S. Smoking and human papillomavirus infection: pooled analysis of the International Agency for Research on Cancer HPV Prevalence Surveys. *Int J Epidemiol* 2008 Jun;37(3):536-46.

320) **What is behind smoker support for new smokefree areas? National survey data.** Wilson N. Weerasekera D. et al. *BMC Public Health* 2010;10:498.

Trabajo(s) Citado(s)

492. **Thrasher JF.** Pérez-Hernández R. Swayampakala K. **Arillo-Santillán E.** Bottai M. Policy support, norms, and secondhand smoke exposure before and after implementation of a comprehensive smoke-free law in Mexico city. *Am J Public Health.* 2010 Sep;100(9):1789-98.

321) **What is Learned from Longitudinal Studies of Advertising and Youth Drinking and Smoking? A Critical Assessment.** Nelson JP. *Int J Environ Res Public Health* 2010;7:870-926

Trabajo(s) Citado(s)

493. **Thrasher JE.** Sargent JD. Huang L. **Arillo-Santillán E.** Dorántes-Alonso A. Pérez-Hernandez R. Does Film Smoking Promote Youth Smoking in Middle-Income Countries?: A Longitudinal Study among Mexican Adolescents. *Cancer Epidemiol Biomark Prev* 2009 Dec;18(12):3444-50.

322) **Who Is Exposed to Secondhand Smoke? Self-Reported and Serum Cotinine Measured Exposure in the U.S., 1999-2006.** Max W. Sung HY. et al. *Int J Environ Res Public Health* 2009;6(5):1633-48.

Trabajo(s) Citado(s)

494. **Campuzano-Rincón JC.** Hernández-Avila M. Jaakkola MS **Lazcano-Ponce E.** et al. Determinants of salivary cotinine levels among current smokers in Mexico. *Nicotine Tob Res* 2004;6(6):997-1008.

323) **World no smoking day 2006.** Rodríguez AS. *Salud Ment* 2006 Sep-Oct;29-5:75-8.

Trabajo(s) Citado(s)

495. **Valdés-Salgado R.** Hernández-Avila M. Mexico without tobacco. *Salud Publica Mex* 2006;48(supl 1):S1-S3.

BREVE CRONOLOGÍA DE UN ASESINO EN SERIE: EL TABACO



El tabaco no es una droga de primera necesidad, pues no ofrece ningún alimento, ni un verdadero socorro al hombre, ya se considere sano o enfermo. En la medicina es más nocivo que útil, y su frecuente uso es peligroso. ¿Cómo es pues que esta planta ha adquirido en el mundo tan grande celebridad?.

Ella pertenece a una familia que comprende muchos venenos; en su frescura tiene un olor virulento y narcótico. ¿Cómo estando seca y pulverizada puede mudar de naturaleza hasta el grado de satisfacer todos los gustos, y de ser buscada por todo el mundo?

¿Debe acaso este favor a la especie de embriaguez que causa su humo, o a la pequeña convulsión agradable que produce su polvo cuando se le respira?

Fragmentos del libro: Historia del tabaco. Modo de cultivarlo en América y Europa: leyes a que está sujeto en aquella: manera de fabricarlo: virtudes, usos, y aplicaciones que tiene, &c. Traducida del francés, y aumentada con notas por D.J.R.A. quien la dedica al Serenísimo Señor Príncipe, Generalísimo, Almirante General de España e Indias, &c. &c. &c. Madrid, Impr. De Vega y Cia. 1807

Cuando Cristóbal Colón descubrió América en 1492, también descubrió las riquezas naturales que el nuevo mundo albergaba, dio a conocer a Europa las delicias del azúcar, el café y el cacao, no se diga del añil y la cochinilla para teñir lana, pero al mismo tiempo descubrió nuevos y extraños usos y costumbres de los habitantes de estos lugares, mismas que escribió en su diario cuando en San Salvador (así bautizado por el descubridor), 3 días después de su arribo los habitantes de ese lugar le ofrecieron hojas secas lo cual, según indica en sus propias palabras -“*debe ser una cosa muy apreciada entre ellos porque ya me trajeron en*



San Salvador dellas en presente”- en ese momento no vislumbraba que le estaban presentando en su forma silvestre al asesino en serie mas destructivo de todos los tiempos, el tabaco. [1]



El uso de esta planta se remonta a tiempos mucho más lejanos (6000 a.C.). Las antiguas culturas de América como los Mayas la utilizaban para fines específicos en ceremonias religiosas y con fines curativos, los aztecas lo conocían como yetl y lo empleaban como agente medicinal y narcótico lo que indica que al principio su uso se limitaba a estos fines mas no para satisfacer el placer de los sentidos como que se hizo posteriormente lo que se puede apreciar en **pedras grabadas** con imágenes de personajes fumando ó con

descubrimientos arqueológicos donde se han rescatado infinidad de pipas prehispánicas utilizadas para la inhalación-exhalación del humo del tabaco a través de las vías respiratorias. [2]



El conocimiento del tabaco en Europa data del año 1518 cuyas semillas fueron introducidas a España por el Fraile Román Pané. En el viejo mundo a la planta del tabaco se le conoció con el nombre de Nicociana, hierba del gran prior o hierba de la reina debido a que la difusión de dicha planta en Europa se debió al embajador de Francia



en la corte de Portugal **Jean Nicot**, quien la presentó primeramente al Gran Prior de Lisboa y posteriormente a su regreso a Francia a la Reina Catalina de Médicis quien ya consumía el tabaco en forma de rapé (tabaco en polvo) para aliviar sus migrañas, aunque otro personaje llamado André Thevet le disputaba la fama de haberla dado a conocer en ese continente; sin embargo se mencionan otros nombres en la propagación y divulgación del conocimiento de las semillas de la planta del tabaco como la del cardenal Próspero Santacroce en Italia en 1565 y **Walter Raleigh** en Inglaterra. [3]



Las primeras noticias sobre los efectos tóxicos del uso del tabaco las mencionó el Médico e Historiador **Francisco Hernández** en su libro *“Historia de la plantas de Nueva España”* en el capítulo CIX titulado *“del picietl o hierba yetl”* a fines del siglo XVI. Hernández fue nombrado Protomédico del nuevo mundo por el rey Felipe II durante el periodo 1571-1576 con la encomienda de describir las plantas, animales y minerales útiles a España. [3]

Uno de los primeros documentos antitabaco publicados en épocas tempranas fue el tratado del **Rey James I** de Inglaterra *“A Counterblaste to Tobacco”* escrito en 1603, en el cual expresa que el uso del tabaco es un hábito desagradable a la vista, detestable para la nariz, perjudicial para el cerebro y peligroso para los pulmones.

Durante el Siglo XVII el consumo de tabaco estaba prohibido en algunos países como Dinamarca, Suecia, Noruega, Holanda, Austria, Hungría, China y Japón. En China incluso, su distribución era considerada un crimen cuyo castigo era la decapitación. [4]

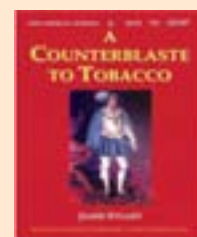

En 1713 el Dr. Bernardini Ramazzini de la Universidad de Padua, en su libro *“de Morbis Artificum”* en el capítulo sobre enfermedades del trabajo mencionó el uso del tabaco, entre los hombres, las mujeres y adolescentes así como sus efectos dañinos y económicos para las familias y que el empleo en polvo era menos nocivo que la inhalación del humo. [3]

En 1761 surge la primera insinuación sobre la relación tabaco-cáncer mencionada por el

médico inglés John Hill el cual asocia la inhalación immoderada del tabaco en polvo con el cáncer nasal. [5] En 1768 el Fraile español Francisco Afrojín en su diario de viaje lo menciona como un vicio que se transmite de una generación a otra. [3]

El clímax mundial del comercio del tabaco se dio durante los siglos XVII y XVIII el cual fue utilizado para la cura de enfermedades; dolores de muelas, indigestión, etc., así como para el consumo de la alta nobleza europea; el aumento en el uso de este producto originó el incremento de la actividad económica dejando grandes ganancias para los productores y comerciantes.



En 1769 se fundó la primera fábrica de tabacos en México y a partir de 1876 se incrementaron los pequeños talleres artesanales de tabaco de las cuales muy pocas se llegaron a consolidar como grandes fábricas de este producto. [1]

En 1828 es aislada y purificada por primera vez de la planta del tabaco la nicotina por los químicos alemanes Wilhelm Posselt & Karl Luis Reimann. [5]

En 1839 el tabaquismo estaba ya altamente arraigado en México, según narra en una de sus cartas la escocesa **Frances Erskine Inglis** mejor conocida como la Marquesa Calderón de la Barca esposa del primer embajador de España en México independiente, esta carta fue compilada posteriormente junto con otras 53 en un libro titulado “*la vida en México*” (cuya primera edición fue publicada en Norteamérica en 1943); por esa época las autoridades sanitarias empezaron a encender los primeros focos de alarma ante lo inevitable, lo que antes era un placer y lujo se estaba convirtiendo en un problema de salud entre la población de todas las clases sociales. [3]



En 1893 el químico alemán **Adolf Pinner** define por primera vez la estructura química de la nicotina.

Para 1900, antes de la monopolización de la industria del cigarro en México, se contabilizaban 743 empresas en este ramo. [6]

En 1928 el alemán Ernst Schonherr propondría la idea que el cáncer de pulmón entre las mujeres no fumadoras era consecuencia del humo del tabaco de sus maridos fumadores. [5]

Algunos autores concluyen que durante el régimen nazi (1930-1944) fueron creadas algunas leyes efectivas en contra del tabaco, pero otros estudios sugieren que antes de esa época, Alemania era ya un líder en el campo de la epidemiología y tenía implementadas algunas políticas efectivas de control del tabaco, los nazis únicamente las ampliaron o las hicieron más duras durante el periodo que estuvieron en el poder, como la prohibición de fumar en lugares públicos antes de los 18 años, advertencias gráficas parciales; la prohibición de fumar en algunos lugares públicos cerrados y transporte, racionamiento de tabaco a las mujeres, incluso el racionamiento de cigarrillos entre los efectivos de sus tropas estaba limitado a 6 por día, aunque estas políticas estaban más bien enfocadas a normas de conducta respetables o a la prevención de incendios y en segundo término a la protección de la salud. [7, 8]

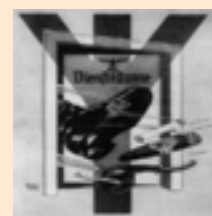

En 1939 el Dr. Franz Hermann Muller del Instituto de patología de la Universidad de Colonia opinaba que había una fuerte relación entre el cáncer de pulmón y el tabaquismo. [9] A estas alturas el hábito de fumar se consideraba ya peligroso de una manera más generalizada, lo que contrastaba con el aumento del tabaquismo a consecuencia de las guerras mundiales y por las campañas publicitarias de las compañías tabacaleras que por un lado utilizaban la imagen del médico para fortalecer sus ventas y por otra enmascaraban los estudios de investigación que estaban saliendo a la luz, así, en 1946 la compañía tabacalera productora de una de las marcas comerciales mas vendidas lanzo una fuerte campaña con una frase que sin duda resultó muy ventajosa para la misma “*More doctors smoke camels than any other cigarettes*” la cual mantuvo durante 6 años. [10]



Los primeros golpes desequilibrantes para la industria tabacalera comenzaron en 1950 cuando surgieron los primeros reportes fundamentados de la asociación tabaquismo – cáncer de pulmón con varios estudios de controles de casos, los mas importantes fueron los publicados por **Ernest L. Wynder** & Evarts Graham en la revista JAMA y Richard Doll & Austin Bradford Hill en la revista BMJ, reportes que se confirmarían tres años después con los resultados confirmatorios y concluyentes del los Dres. Doll & Hill. [11]

A partir de ese momento comenzó una fuerte investigación en ese campo y se ha fortalecido no únicamente la asociación tabaco-cáncer de pulmón, sino la de otras enfermedades crónicas que son causantes de mortalidad prematura entre la población mundial, lo mismo ha sucedido con el nuevo conocimiento relacionado a todos



los **elementos químicos nocivos** que contiene el tabaco comercializado, hasta la fecha la lucha legal continúa con la implementación de nuevas leyes en contra de la producción, patrocinio y publicidad del tabaco, así como el fortalecimiento de la legislación existente para la protección de los no fumadores y campañas promocionales a favor del cese al consumo del tabaco, se han obtenido logros muy importantes respecto a la reducción y cesación en el uso del tabaco

entre algunos sectores de la población mundial, sin embargo en algunos países la prevalencia de este hábito mortal continúa siendo muy alta, los logros mas fuertes a nivel de países referentes a este problema de Salud Pública son la prohibición de toda publicidad relacionada al consumo de tabaco, prohibiciones de fumar en lugares cerrados y públicos, elevación de los impuestos, colocación de advertencias gráficas y de texto en las cajetillas de cigarrillos, límite de edad para poder comprar estos productos del tabaco, entre otros.

La OMS se ha propuesto junto con las partes involucradas en el Convenio Marco, proteger a 1800 millones de jóvenes mediante la implementación en los países que aún no las tienen y el fortalecimiento en los que ya cuentan con ellas, de todas las acciones mencionadas anteriormente, debido a que en esa etapa de la vida se encuentra el inicio del hábito en la mayoría de los fumadores, hasta conseguir el objetivo mas ambicioso y saludable para toda la población mundial, “La prohibición total del consumo del tabaco”.



REFERENCIAS

1. Saloma Gutiérrez AM. *Tres historias en torno al la industria del tabaco: España, México y Cuba. De la manufactura artesanal a la maquinización.* Cuicuilco 2003 Sep-Dic;10(29):1-19.
2. Rubio-Monteverde H. Rubio-Magaña A. *Breves comentarios sobre la historia del tabaco y el tabaquismo.* Rev INER 2006 Oct.Dic;19(4):277-300.
3. de Micheli A. Izaguirre-Avila R. *Tabaco y tabaquismo en la historia de México y Europa.* Revista de Investigación Clínica 2005 Jul-Ago;57(4):608-13.
4. Fraga S. *Tabaco: Panacea en el siglo XVI y patología en el siglo XX.* Acta Med Port 2010;23:243-6.
5. Maldonado-Fernández M. *Historia del tabaco: de panacea a pandemia.* Med Clin (Barc) 2005;125(19):745-7.
6. Meneses-González F. et al. *La industria tabacalera en México.* Salud Publica Mex 2002;44(supl 1):S161-S169.
7. Bachinger E. McKee M. Gilmore A. *Tobacco policies in nazi Germany. Not as simple as it seems.* Public Health 2008 May; 122(5):497-505.
8. Proctor RN. *The anti-tobacco campaign of the Nazis: a little known aspect of public health in Germany, 1933-45.* BMJ 1996 7Dec;313:1450-3.
9. Ochsner A. DeBakey M. *Primary pulmonary malignancy. Treatment by total pneumonectomy.* Surg Gynecol Obstetr 1939;68:435-51.
10. Blum A. *When "more doctors smoked camels": cigarette advertising in the journal.* Soc Med 2010 Jun;5(2):102-122.
11. Thun MJ. *When truth is unwelcome: the first reports on smoking and lung cancer.* Bull WHO 2005 Feb; 83(2):144-45.

“El 31 de mayo de cada año se celebra el día mundial sin tabaco”

INSTITUTO NACIONAL DE SALUD PÚBLICA
CENTRO DE INVESTIGACIÓN EN SALUD POBLACIONAL

Dr. Eduardo César Lazcano Ponce

Director Ejecutivo

Dr. Ruy López Ridaura

Jefe de la Unidad de Investigación en Diabetes y Riesgo Cardiovascular

Documento de Análisis Citográfico preparado por:

C.D. Daniel Angel Acuña Montesinos

C.D. Silvia Leonor Rojas Martínez

Apoyo a la Investigación y Revisiones Sistemáticas

Unidad de Investigación en Diabetes y Riesgo Cardiovascular

CISP-INSP.

Instituto Nacional de Salud Pública

CISP-LIM/SL-TABACO-ENERO-2011